听力测验

成 长 级

【简体版】



第二大题

看图回答

这里有这一页所有的答案。
Here you can see the answers to the questions on this page.

LI0047

答案：②



1.

① huā
花

② huā píng
花 瓶

③ zhuō zi
桌 子

请看图片，然后按下蓝色按键，你会听到和图片有关的问题，每一题念两次，请把正确的答案涂黑涂满。
Please look at the picture and press the blue button. You will hear a question about this picture. Each question will be read twice. Please fill in the circle next to the correct answer.

答案：②



1.

① huā
花

② huā píng
花 瓶

③ zhuō zi
桌 子

答案：①

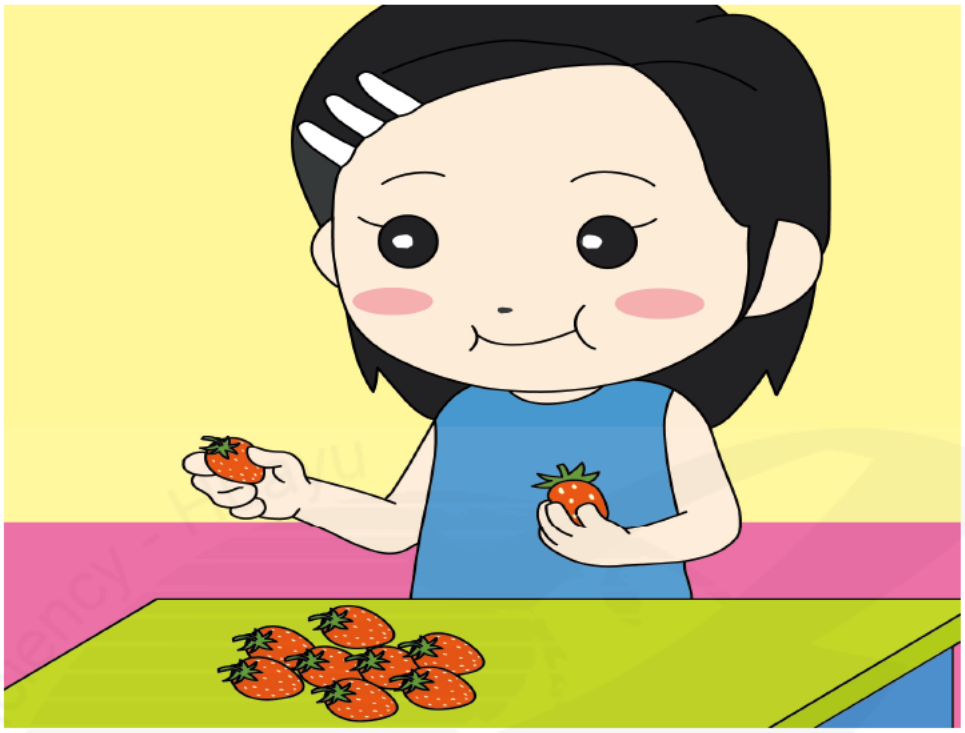

1.

① liǎng ge
两 个

② bā ge
八 个

③ shí ge
十 个

Steering Committee for the Test Of Proficiency

答案：①



1.

① zài shuì jiào
在 睡 觉

② zài pǎo bù
在 跑 步

③ zài wán qiú
在 玩 球

Steering Committee for the Test Of Proficiency

答案：①



1.

① sǎn
伞

② xié zi
鞋 子

③ qún zi
裙 子

Steering Committee for the Test Of Proficiency

LI0147

答案：①



1.

① yí ge
一 个

② liǎng ge
两 个

③ sān ge
三 个

答案：①、②

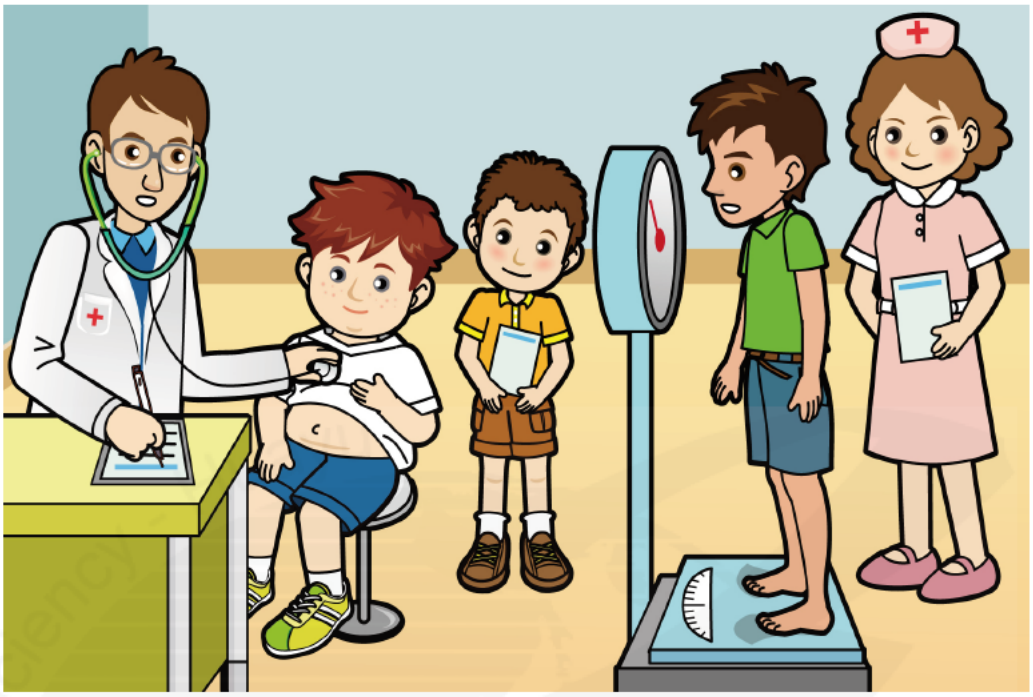

1.

① zuò zài yī shēng qián miàn
坐 在 医 生 前 面

② zhàn zài hù shì hòu miàn
站 在 护 士 后 面

③ zhàn zài hù shì qián miàn
站 在 护 士 前 面

2.

① chuān huáng yī fú de nán hái
穿 黄 衣 服 的 男 孩

② chuān lǜ yī fú de nán hái
穿 绿 衣 服 的 男 孩

③ chuān bái yī fú de nán hái
穿 白 衣 服 的 男 孩

答案：③、②



1.

① jiǎn dāo
剪 刀

② xiàng pí cā
橡 皮 擦

③ cǎi sè bǐ
彩 色 笔

2.

① tā men zài mǎi jiāo shuǐ
他 们 在 买 胶 水。

② tā men zài kàn màn huà
他 们 在 看 漫 画。

③ tā men zài zhěng lǐ shū guì
他 们 在 整 理 书 柜。

答案：①、②



1.

① bà ba
爸 爸

② mā ma
妈 妈

③ dì di
弟 弟

2.

① miàn
面

② bīng
冰

③ jiǎo zi
饺 子

答案：①、③

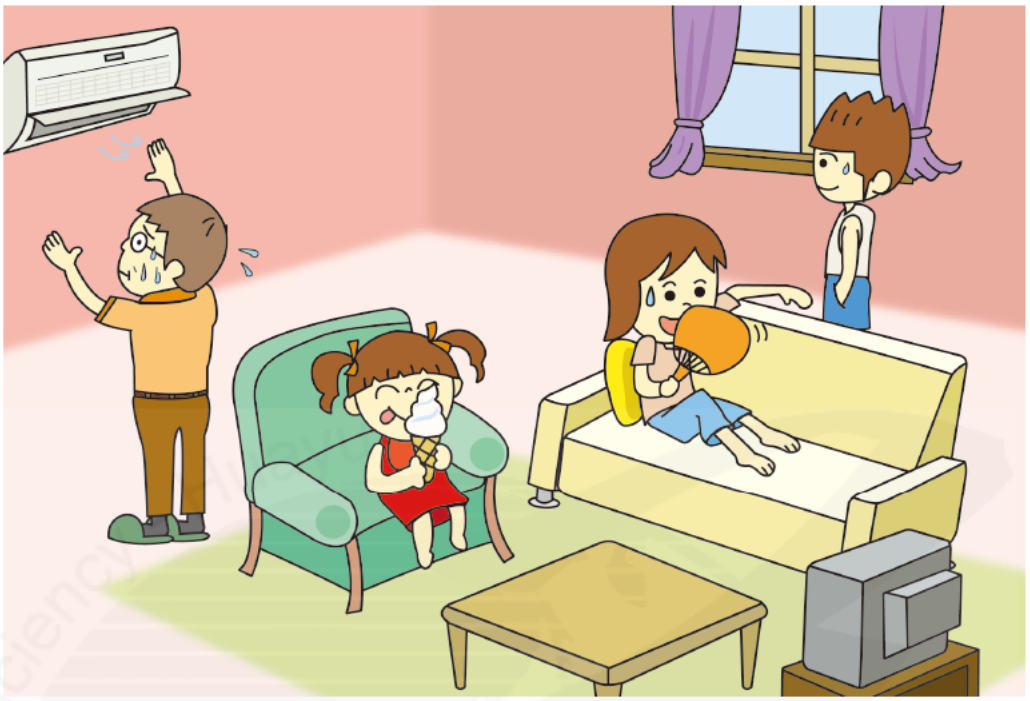

1.

① lěng qì qián miàn
冷 气 前 面

② diàn shì hòu miàn
电 视 后 面

③ chuāng hù wài miàn
窗 户 外 面

2.

① gē ge
哥 哥

② yé ye
爷 爷

③ mèi mei
妹 妹

答案：③、①



1.

① lán sè
蓝 色

② lǜ sè
绿 色

③ bái sè
白 色

2.

① gōng chē
公 车

② miàn bāo diàn
面 包 店

③ jiǎo tà chē
脚 踏 车

答案：②、②

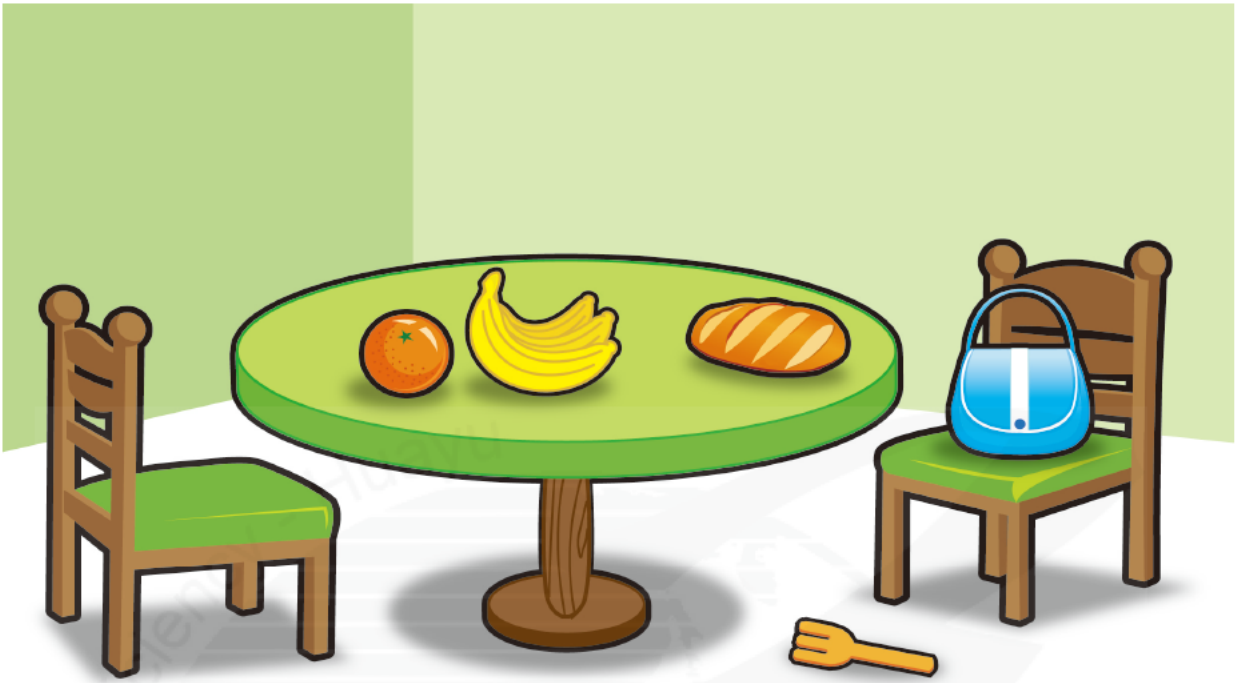

1.

① dì shàng
地 上

② zhuō zi shàng
桌 子 上

③ yǐ zi shàng
椅 子 上

2.

① chā zi
叉 子

② pí bāo
皮 包

③ miàn bāo
面 包

答案：①、③



1.

① lán sè 蓝 色

② huáng sè 黄 色

③ hóng sè 红 色

2.

① qún zi 裙 子

② pí qiú 皮 球

③ mào zi 帽 子

答案：③、③



1.

① tù zi
兔 子

② xiǎo gǒu
小 狗

③ xiǎo niǎo
小 鸟

2.

① yáng
羊

② tù zi
兔 子

③ xiǎo gǒu
小 狗

答案：①、②



1.

① dàn 蛋

② ròu 肉

③ táng 糖

2.

① bái sè 白色

② lǜ sè 绿色

③ huáng sè 黄色

答案：②、①



1.

① yí ge
一 个

② liǎng ge
两 个

③ sān ge
三 个

2.

① nán hái
男 孩

② nǚ hái
女 孩

③ mā ma
妈 妈

答案：①、①



1.

① mèi mei
妹 妹

② bà ba
爸 爸

③ xiǎo māo
小 猫

2.

① yì zhī
一 只

② liǎng zhī
两 只

③ sān zhī
三 只

答案：①、③



1.

① zài chuán shàng
在 船 上

② zài chē shàng
在 车 上

③ zài shù shàng
在 树 上

2.

① xiǎo gǒu
小 狗

② bà ba
爸 爸

③ nán hái
男 孩

答案：①、③



1.

① hēi kù zi
黑 裤 子

② hóng qún zi
红 裙 子

③ hóng yī fú
红 衣 服

2.

① yí ge
一 个

② liǎng ge
两 个

③ sì ge
四 个

答案：①、③



1.

① huà huà
画 画

② kàn diàn shì
看 电 视

③ wán wán jù
玩 玩 具

2.

① qì chē
汽 车

② fēi jī
飞 机

③ huǒ chē
火 车

答案：②、①



1.

① yí ge
一 个

② liǎng ge
两 个

③ sān ge
三 个

2.

① hóng wài tào
红 外 套

② hóng kù zi
红 裤 子

③ huáng wài tào
黄 外 套

答案：①、②



1.

① chuān lán yī fú de nán hái
穿 蓝 衣 服 的 男 孩

② chuān lán yī fú de nǚ hái
穿 蓝 衣 服 的 女 孩

③ chuān hēi yī fú de nán hái
穿 黑 衣 服 的 男 孩

2.

① chuān lǜ yī fú de lǎo shī
穿 绿 衣 服 的 老 师

② chuān lǜ yī fú de nǚ hái
穿 绿 衣 服 的 女 孩

③ chuān hēi yī fú de nán hái
穿 黑 衣 服 的 男 孩

答案：②、③

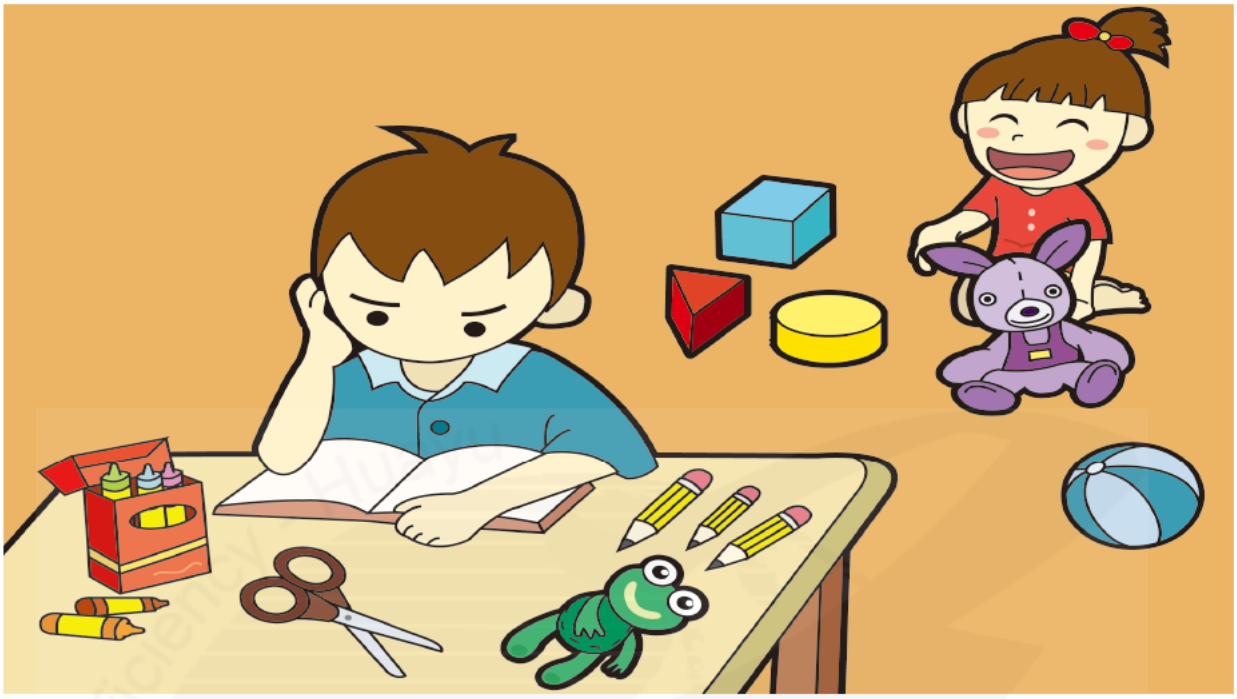

1.

① dì shàng
地 上

② là bǐ páng biān
蜡 笔 旁 边

③ zhuō zi xià miàn
桌 子 下 面

2.

① yì zhǒng
一 种

② liǎng zhǒng
两 种

③ sān zhǒng
三 种

答案：③、②

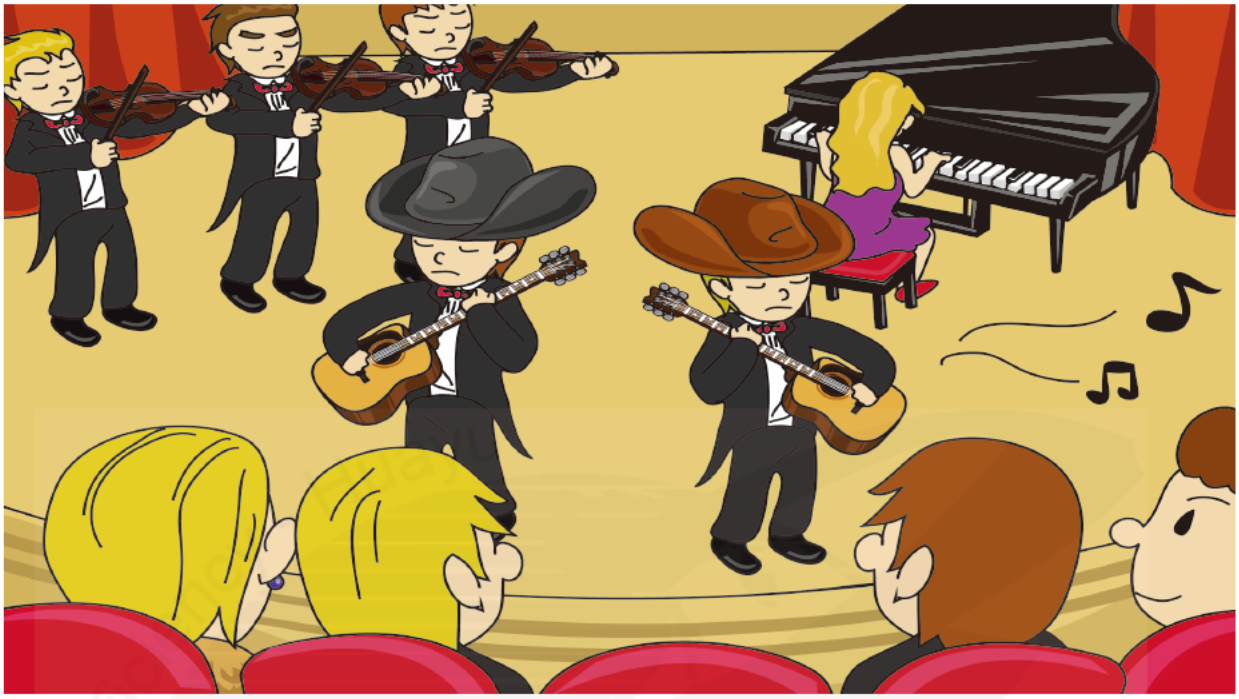

1.

① cān tīng
餐 厅

② diàn yǐng yuàn
电 影 院

③ yīn yuè tīng
音 乐 厅

2.

① gāng qín
钢 琴

② jí tā
吉 他

③ xiǎo tí qín
小 提 琴

答案：①、②

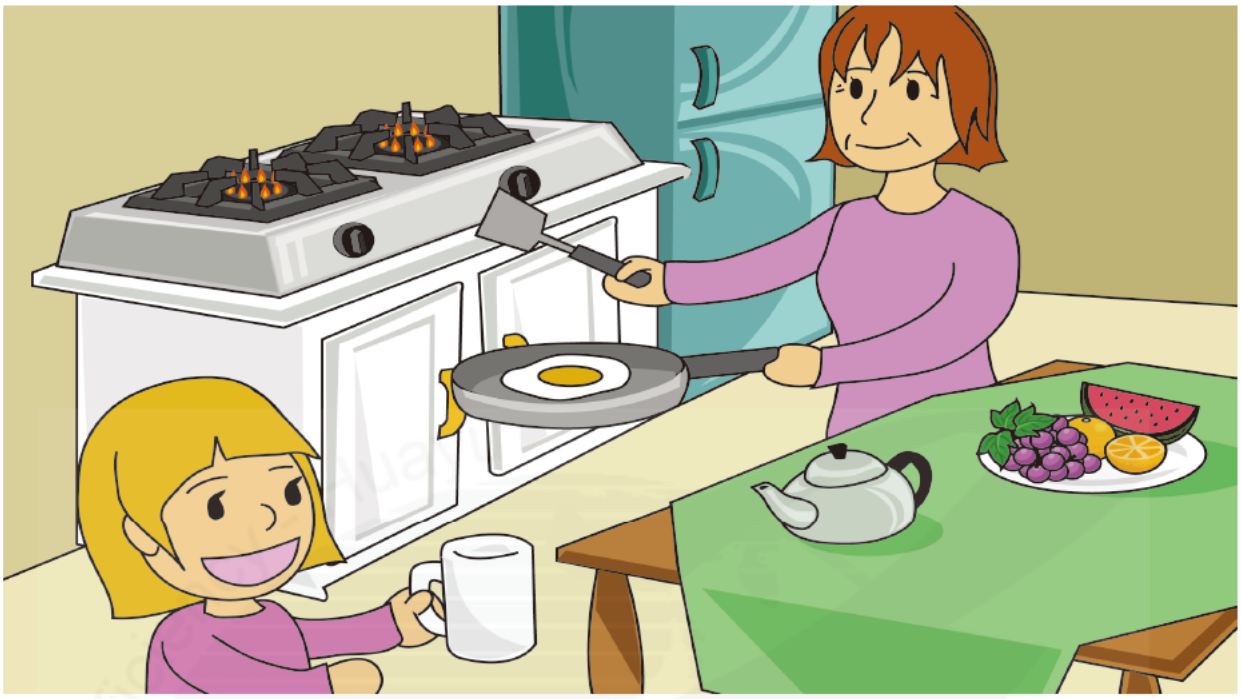

1.

① jiān dàn
煎 蛋

② chī fàn
吃 饭

③ zhěng lǐ bīng xiāng
整 理 冰 箱

2.

① bīng xiāng shàng miàn
冰 箱 上 面

② shuǐ guǒ pán páng biān
水 果 盘 旁 边

③ mā ma de shǒu shàng
妈 妈 的 手 上

答案：①、③



1.

① hán lěng
寒 冷

② wēn nuǎn
温 暖

③ zhèng zài xià yǔ
正 在 下 雨

2.

① pǎo bù
跑 步

② zǒu lù
走 路

③ huá xuě
滑 雪

答案：③、②

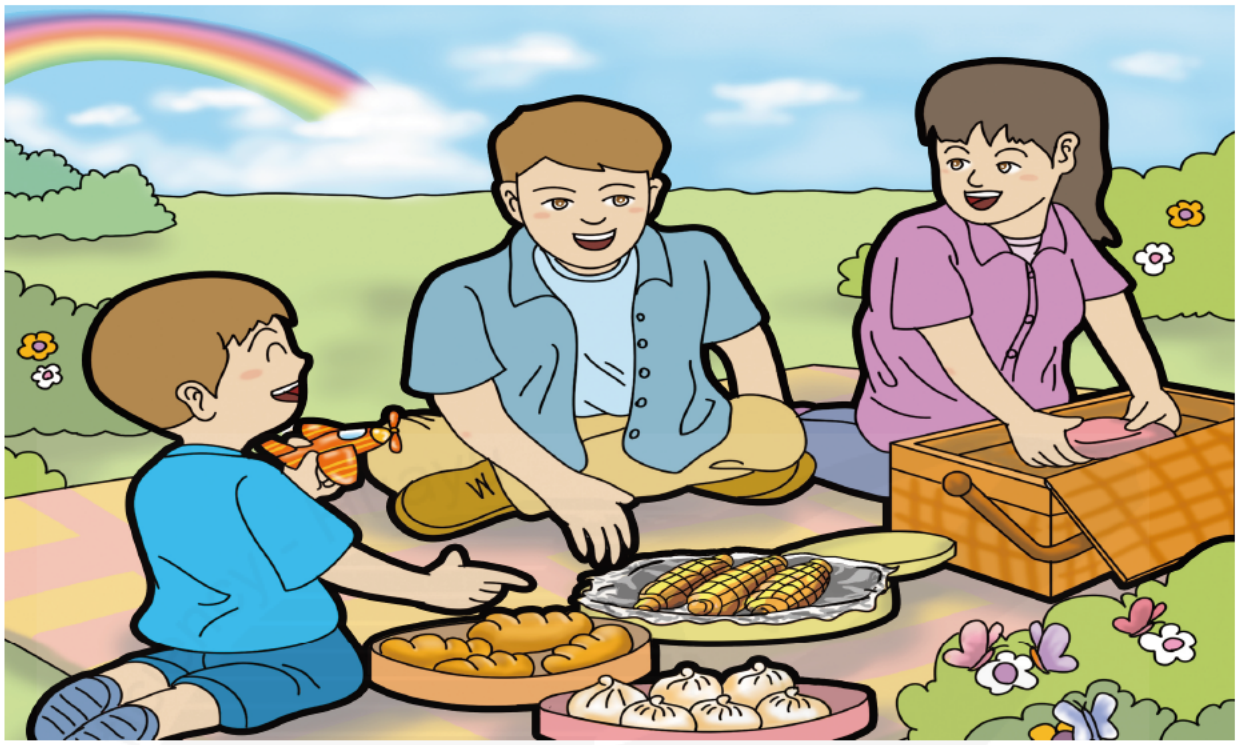

1.

① fēi jī
飞 机

② hú dié
蝴 蝶

③ cǎi hóng
彩 虹

2.

① miàn bāo
面 包

② bāo zi
包 子

③ nǎi yóu yù mǐ
奶 油 玉 米

答案：①、③



1.

① wán liū huá tī
玩 溜 滑 梯

② dǎ yǔ máo qiú
打 羽 毛 球

③ dài gǒu sàn bù
带 狗 散 步

2.

① xiǎo gǒu
小 狗

② dà xiàng
大 象

③ shī zi
狮 子

答案：③、②



1.

① pí bāo
皮 包

② kù zi
裤 子

③ yáng zhuāng
洋 装

2.

① shuō huà
说 话

② shōu qián
收 钱

③ kàn xié zi
看 鞋 子

答案：①、③

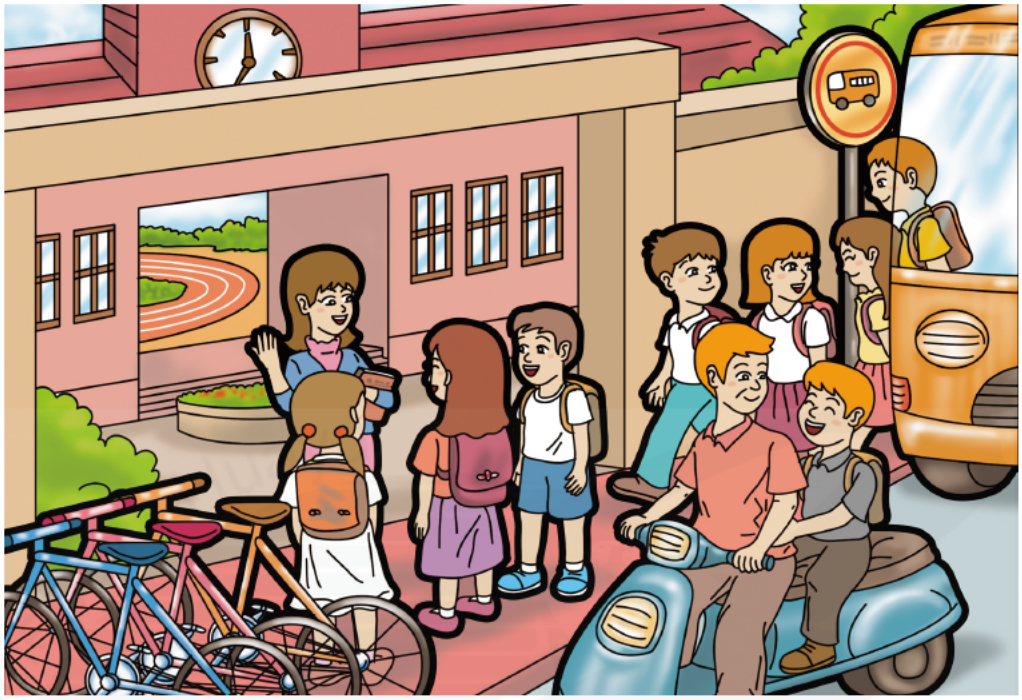

1.

① sān ge
三 个

② sì ge
四 个

③ qī ge
七 个

2.

① tā dā gōng chē shàng xué
他 搭 公 车 上 学。

② tā qí jiǎo tà chē shàng xué
他 骑 脚 踏 车 上 学。

③ bà ba qí mó tuō chē dài tā shàng xué
爸 爸 骑 摩 托 车 带 他 上 学。

答案：①、②



1.

① láng
狼

② dà xiàng
大 象

③ shī zi
狮 子

2.

① sàn bù
散 步

② zhào xiàng
照 相

③ chī bīng qí lín
吃 冰 淇 淋

Test Of Proficiency Steering Committee for the

答案：②、①

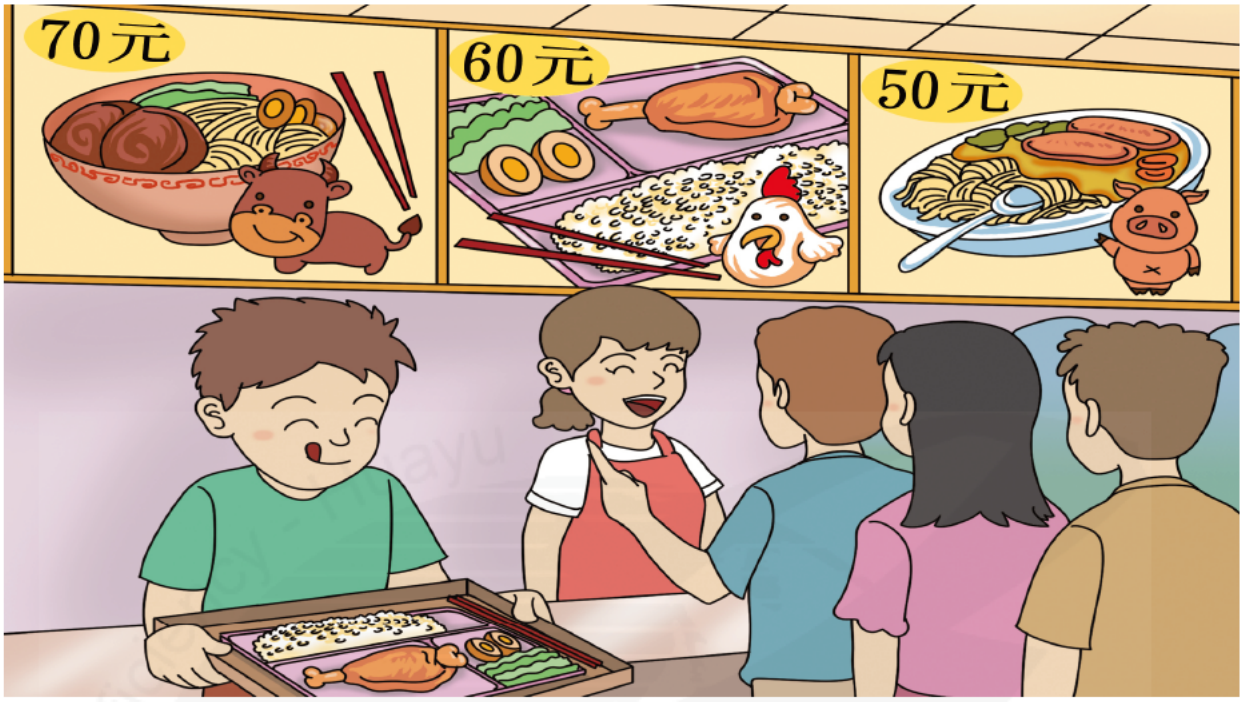

1.

① niú ròu miàn
牛 肉 面

② jī tuǐ fàn
鸡 腿 饭

③ kā lǐ miàn
咖 哩 面

2.

① tā men zài pái duì
他 们 在 排 队。

② tā men zài mǎi mǐ
他 们 在 买 米。

③ tā men zài zuò cài
他 们 在 做 菜。

答案：③、①



1.

① tā yào mǎi zhōng
她 要 买 钟。

② tā yào mǎi yǎn jìng
她 要 买 眼 镜。

③ tā yào mǎi shǒu biǎo
她 要 买 手 表。

2.

① huī sè fāng xíng de zhōng
灰 色 方 形 的 钟

② jú sè yuán xíng de zhōng
橘 色 圆 形 的 钟

③ zǐ sè fāng xíng de zhōng
紫 色 方 形 的 钟

答案：②、③

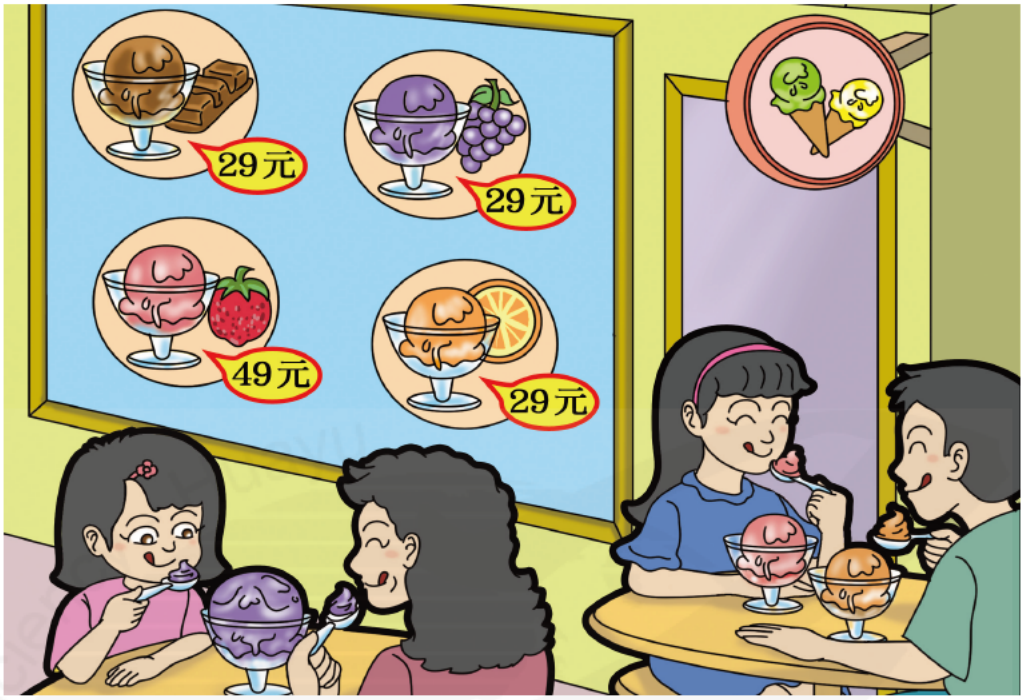

1.

① kā fēi bīng qí lín
咖 啡 冰 淇 淋

② cǎo méi bīng qí lín
草 莓 冰 淇 淋

③ qiǎo kè lì bīng qí lín
巧 克 力 冰 淇 淋

2.

① mā ma hé dì di
妈 妈 和 弟 弟

② xiān shēng hé xiǎo jiě
先 生 和 小 姐

③ mā ma hé mèi mei
妈 妈 和 妹 妹

答案：③、②

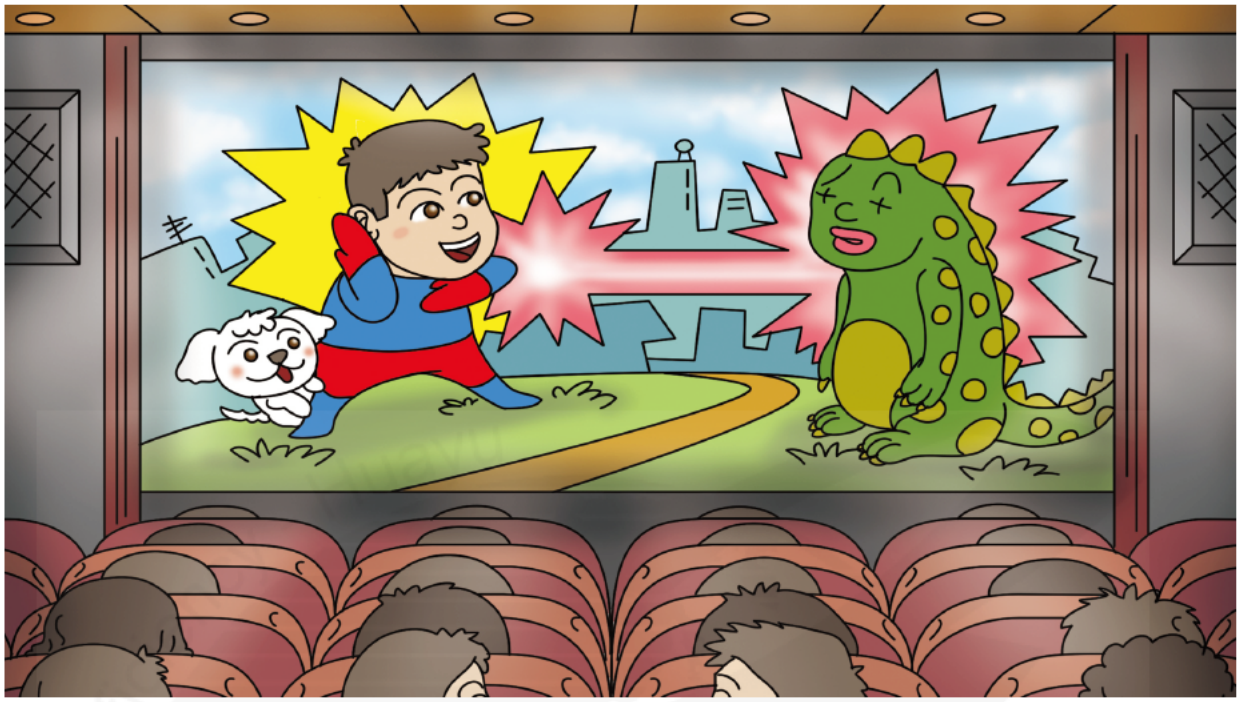

1.

① gōng yuán
公 园

② kè tīng
客 厅

③ diàn yǐng yuàn
电 影 院

2.

① nán hái de qián miàn
男 孩 的 前 面

② nán hái de hòu miàn
男 孩 的 后 面

③ nán hái de duì miàn
男 孩 的 对 面

答案：①、③



1.

① jī tuǐ
鸡 腿

② rè gǒu
热 狗

③ yù mǐ
玉 米

2.

① zài cǎo dì shàng
在 草 地 上

② zài shí tou shàng
在 石 头 上

③ zài cháng yǐ shàng
在 长 椅 上

答案：③、③



1.

① kàn shū
看 书

② shuì jiào
睡 觉

③ wán wán jù
玩 玩 具

2.

① liǎng ge
两 个

② sān ge
三 个

③ sì ge
四 个

答案：①、②



1.

① yè zi
叶 子

② miàn bāo
面 包

③ zú qiú
足 球

2.

① yùn dòng
运 动

② xià qí
下 棋

③ chī dōng xi
吃 东 西

答案：③、②



1.

① pí bāo
皮 包

② wài tào
外 套

③ yáng zhuāng
洋 装

2.

① shuō huà
说 话

② shōu qián
收 钱

③ kàn xié zi
看 鞋 子

LI1093-LI1094

答案：③、②



1.

① chuán 船

② cǎo méi 草 莓

③ qì chē 汽 车

2.

① dàn gāo 蛋 糕

② shū bāo 书 包

③ mào zi 帽 子

答案：①、③

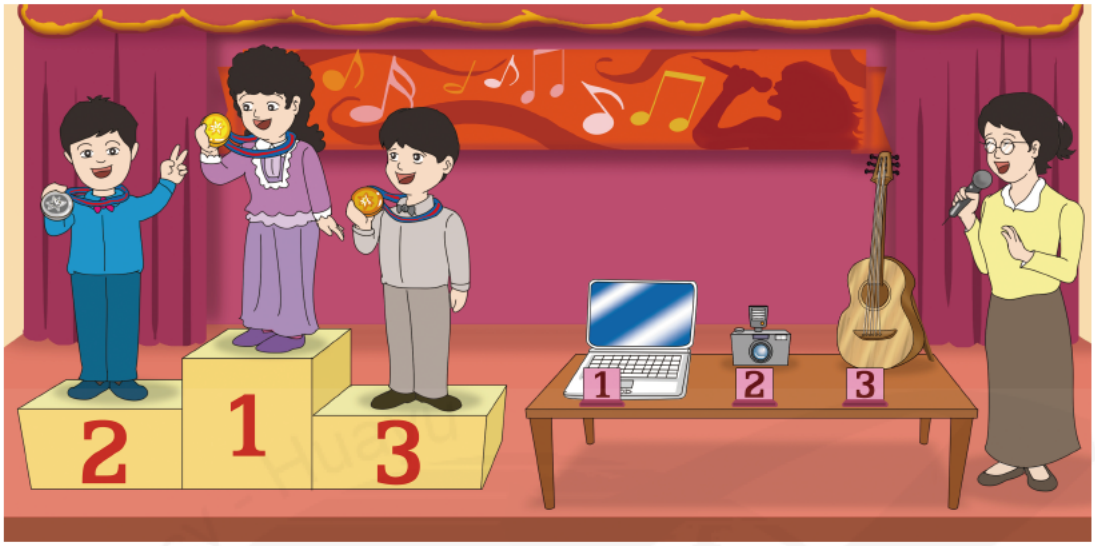

1.

① chuān lán sè yī fú de xiǎo hái
穿 蓝 色 衣 服 的 小 孩

② chuān zǐ sè yī fú de xiǎo hái
穿 紫 色 衣 服 的 小 孩

③ chuān huī sè yī fú de xiǎo hái
穿 灰 色 衣 服 的 小 孩

2.

① diàn nǎo
电 脑

② xiàng jī
相 机

③ jí tā
吉 他

答案：①、③



1.

① hóng sè
红 色

② lǜ sè
绿 色

③ huáng sè
黄 色

2.

① dà rén
大 人

② xiǎo nǚ hái
小 女 孩

③ xiǎo nán hái
小 男 孩

答案：③、①

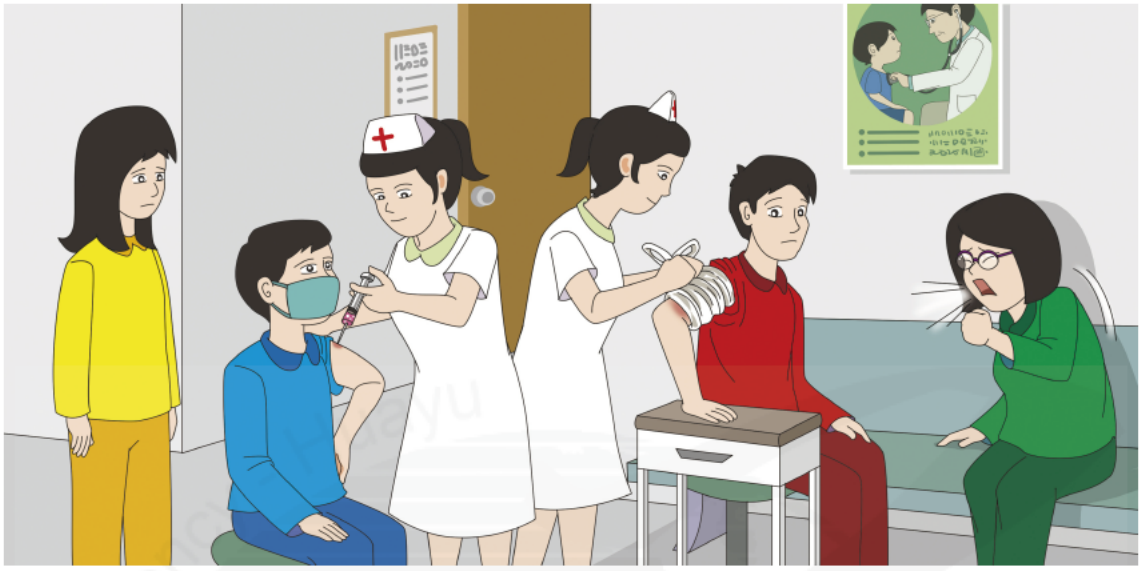

1.

① tā ké sòu le
他 咳 嗽 了。

② tā fā shāo le
他 发 烧 了。

③ tā shòu shāng le
他 受 伤 了。

2.

① liǎng wèi
两 位

② sì wèi
四 位

③ liù wèi
六 位

答案：③、②



1.

① zài shù xià
在 树 下

② zài yǐ zi shàng
在 椅 子 上

③ zài liū huá tī shàng
在 溜 滑 梯 上

2.

① chuān huī sè shàng yī de xiǎo hái
穿 灰 色 上 衣 的 小 孩

② chuān jú sè shàng yī de xiǎo hái
穿 橘 色 上 衣 的 小 孩

③ chuān huáng sè yī fú de xiǎo hái
穿 黄 色 衣 服 的 小 孩

答案：①、③

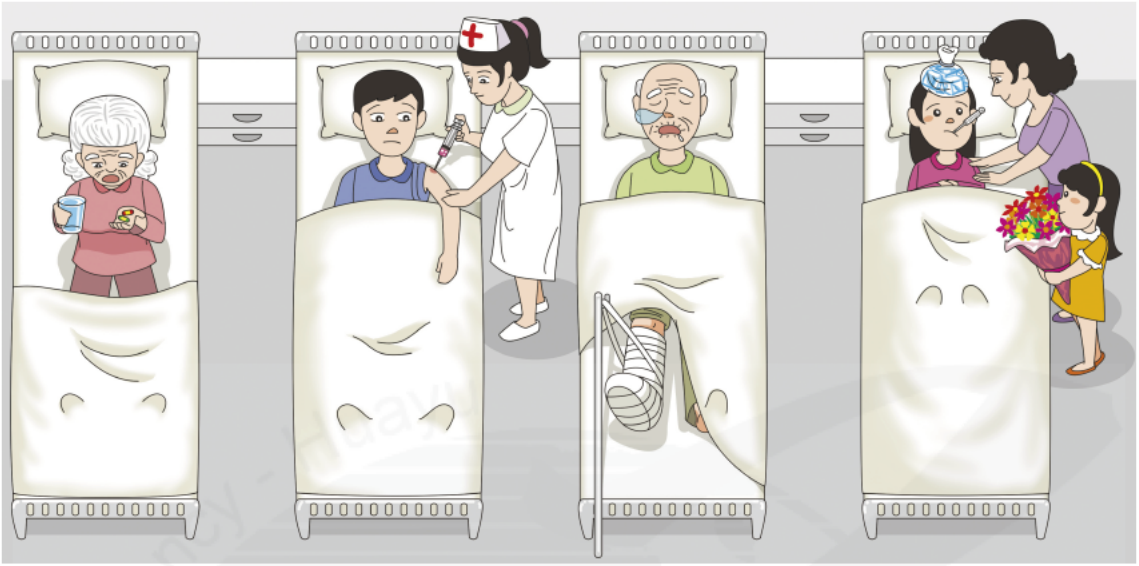

1.

① sì ge
四 个

② wǔ ge
五 个

③ qī ge
七 个

2.

① lǎo nǎi nai
老 奶 奶

② xiǎo nǚ hái
小 女 孩

③ lǎo yé ye
老 爷 爷

答案：②、①



1.

① tuī chē 推 车

② shōu qián 收 钱

③ fù qián 付 钱

2.

① sān ge 三 个

② sì ge 四 个

③ wǔ ge 五 个

答案：②、③

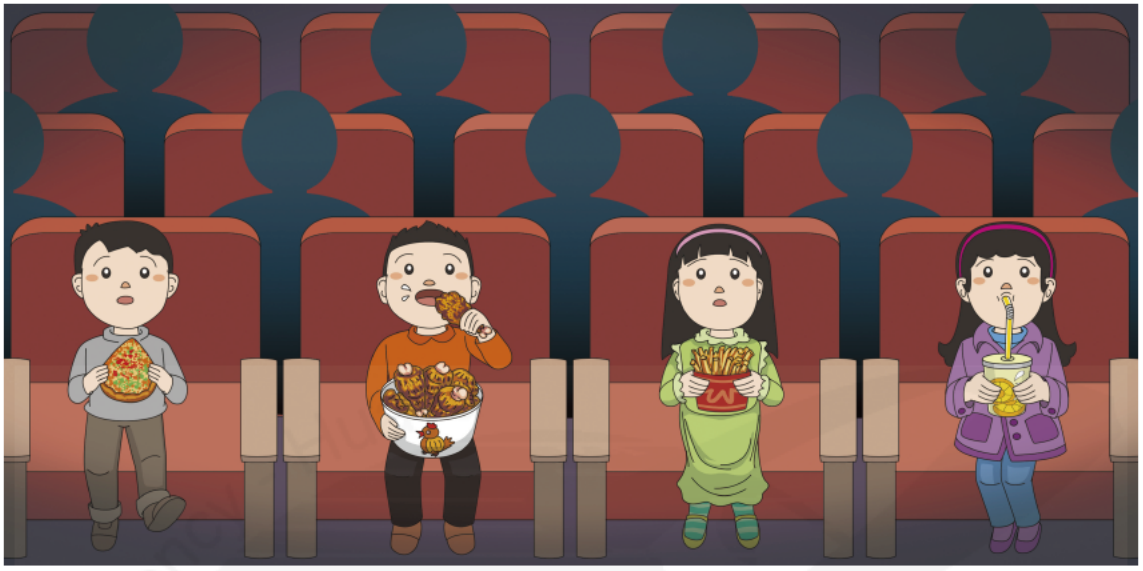

1.

① chuān huī sè shàng yī de xiǎo hái
穿 灰 色 上 衣 的 小 孩

② chuān zǐ sè wài tào de xiǎo hái
穿 紫 色 外 套 的 小 孩

③ chuān jú sè shàng yī de xiǎo hái
穿 橘 色 上 衣 的 小 孩

2.

① zhá jī
炸 鸡

② pī sà
披 萨

③ shǔ tiáo
薯 条

答案：③、①

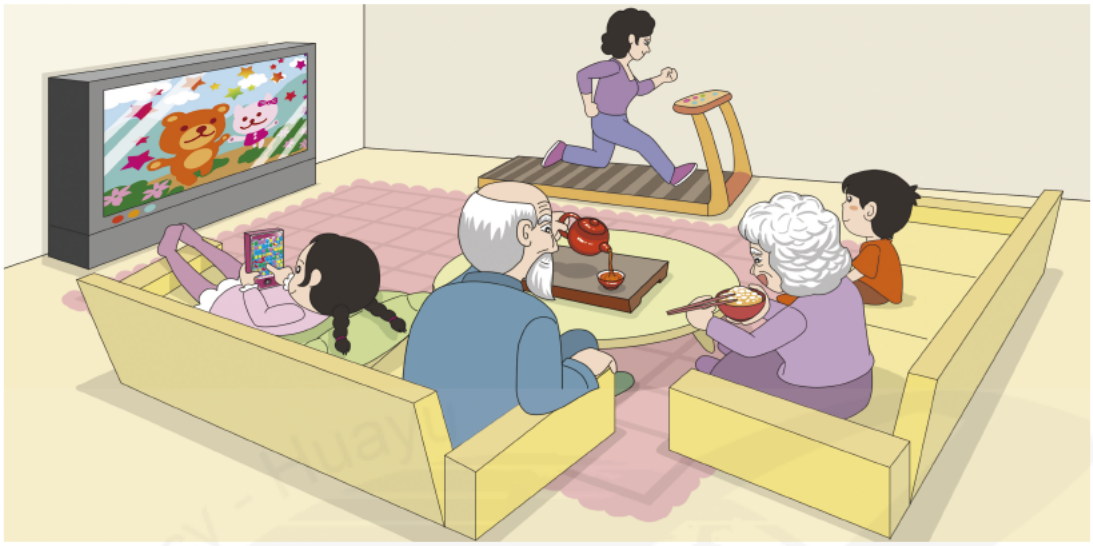

1.

① nǎi nai
奶 奶

② dì di
弟 弟

③ mèi mei
妹 妹

2.

① pǎo bù
跑 步

② dào chá
倒 茶

③ kàn kǎ tōng
看 卡 通

答案：③、②



1.

① hàn bǎo
汉 堡

② jī kuài
鸡 块

③ yù mǐ
玉 米

2.

① tāng chí
汤 匙

② chā zi
叉 子

③ pán zi
盘 子

答案：③、③



1.

① liǎng ge
两 个

② sān ge
三 个

③ sì ge
四 个

2.

① chā zi
叉 子

② tāng chí
汤 匙

③ kuài zi
筷 子

答案：②、②



1.

① shuì jiào
睡 觉

② kàn bào zhǐ
看 报 纸

③ zhǔn bèi bīng qí lín
准 备 冰 淇 淋

2.

① chuān zhe huī wài tào de xiān sheng
穿 着 灰 外 套 的 先 生

② dǎ zhe hóng lǐng dài de xiān sheng
打 着 红 领 带 的 先 生

③ dài zhe hēi sè tài yáng yǎn jìng de xiān sheng
戴 着 黑 色 太 阳 眼 镜 的 先 生

答案：③、②



1.

① guā niú
蜗 牛

② hú dié
蝴 蝶

③ zhī zhū
蜘 蛛

2.

① liǎng zhī
两 只

② sān zhī
三 只

③ wǔ zhī
五 只

答案：③、①



1.

① hóng sè de yuán xíng
红 色 的 圆 形

② zǐ sè de sān jiǎo xíng
紫 色 的 三 角 形

③ lán sè de cháng fāng xíng
蓝 色 的 长 方 形

2.

① chuān lán yī fú de nán hái
穿 蓝 衣 服 的 男 孩

② chuān huáng yī fú de nǚ hái
穿 黄 衣 服 的 女 孩

③ chuān hóng yī fú de nǚ hái
穿 红 衣 服 的 女 孩

答案：②、①

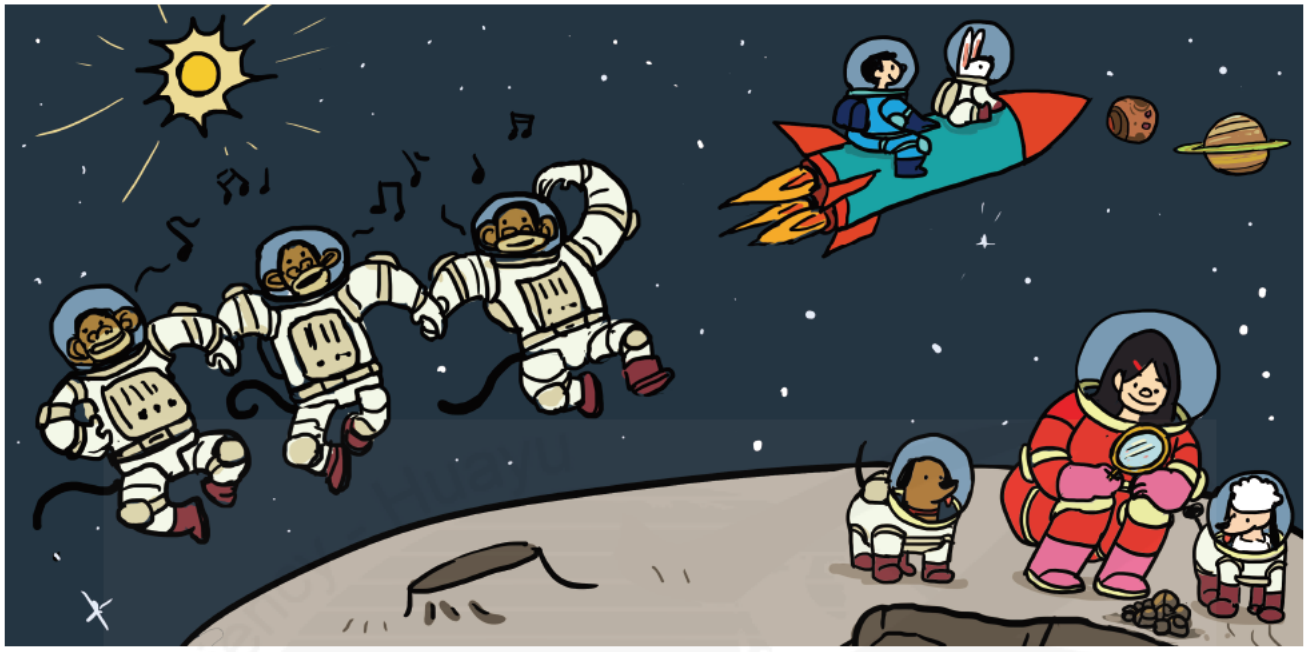

1.

① xiǎo gǒu
小 狗

② hóu zi
猴 子

③ tù zi
兔 子

2.

① tā zài kàn shí tou
她 在 看 石 头。

② tā zài gēn tù zi wán
她 在 跟 兔 子 玩。

③ tā zài liàn xí wǔ dào
她 在 练 习 舞 蹈。

答案：②、③



1.

① yí ge
一 个

② liǎng ge
两 个

③ sì ge
四 个

2.

① zhàn zài qiú shàng miàn de lǎo hǔ
站 在 球 上 面 的 老 虎

② chuān zhe hóng yī fú de nǚ hái
穿 着 红 衣 服 的 女 孩

③ chuān zhe huáng yī fú de nán hái
穿 着 黄 衣 服 的 男 孩

答案：②、②



1.

① yǐ zi shàng
椅 子 上

② chí táng biān
池 塘 边

③ dà shù xià
大 树 下

2.

① huà huà
画 画

② zhuā qīng wā
抓 青 蛙

③ qí jiǎo tà chē
骑 脚 踏 车

Steering Committee for the Test Of Proficiency

答案：①、②

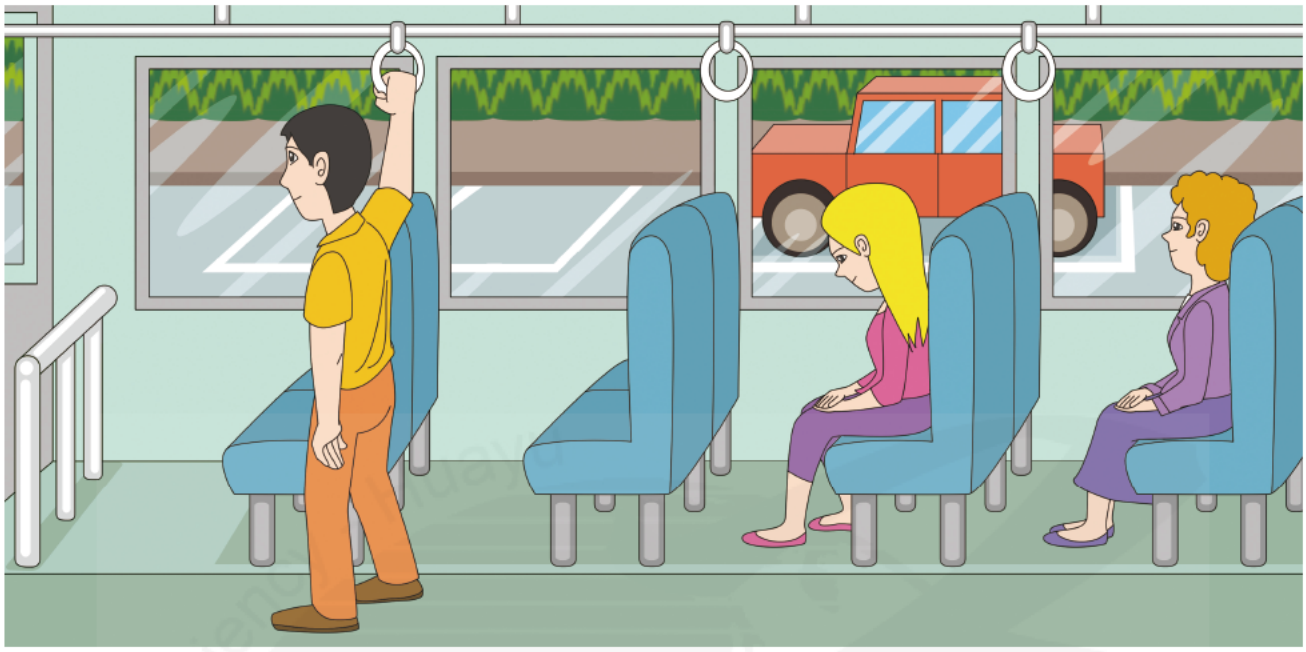

1.

① yí ge 一 个

② liǎng ge 两 个

③ sān ge 三 个

2.

① gōng chē 公 车

② qì chē 汽 车

③ zì xíng chē 自 行 车

答案：③、②



1.

① jǐng chá
警 察

② xué shēng
学 生

③ gōng rén
工 人

2.

① hàn bǎo
汉 堡

② rè gǒu
热 狗

③ sān míng zhì
三 明 治

答案：③、③

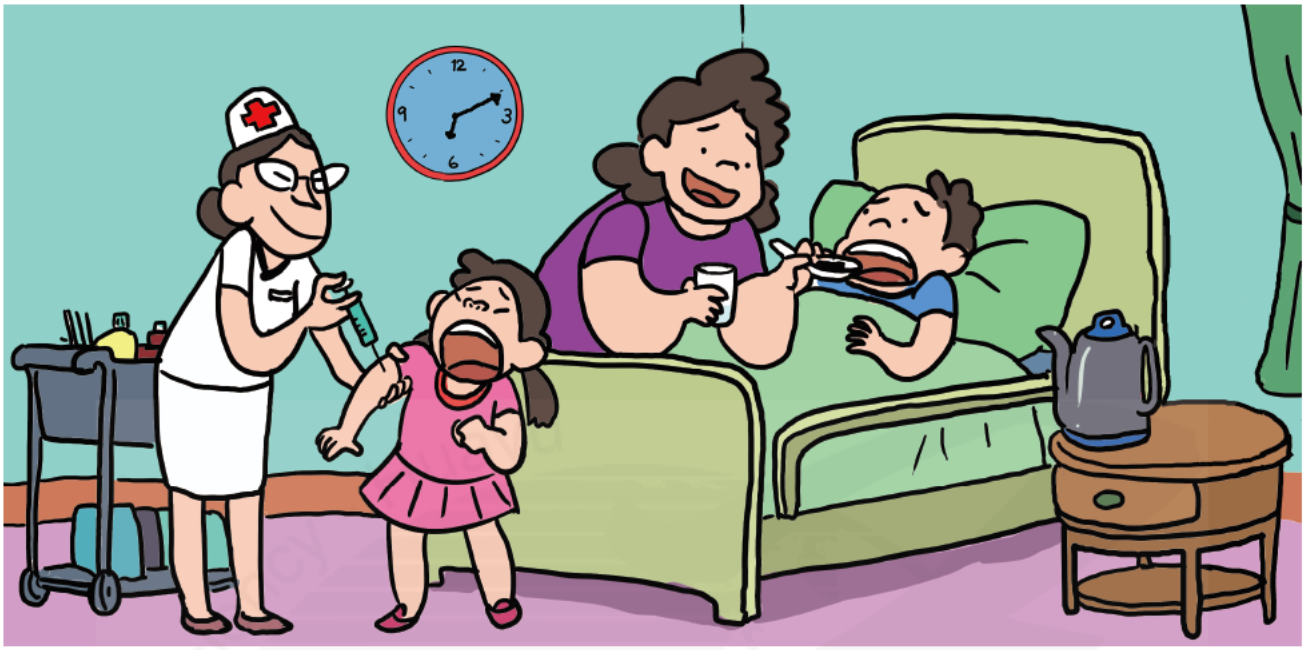

1.

① shí zhōng
时 钟

② bēi zi
杯 子

③ shuǐ hú
水 壶

2.

① mā ma
妈 妈

② xiǎo nán hái
小 男 孩

③ xiǎo nǚ hái
小 女 孩

答案：③、①

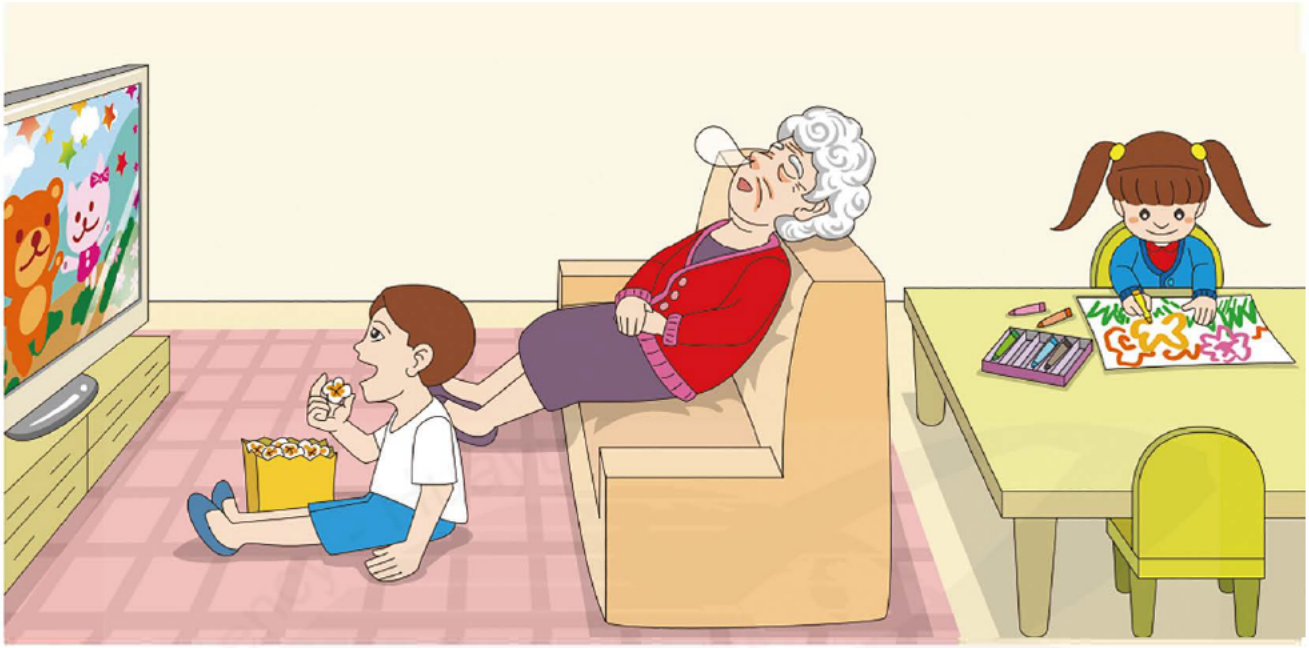

1.

① nǎi nai
奶 奶

② gē ge
哥 哥

③ mèi mei
妹 妹

2.

① dì shàng
地 上

② shā fā shàng
沙 发 上

③ yǐ zi shàng
椅 子 上

答案：③、①

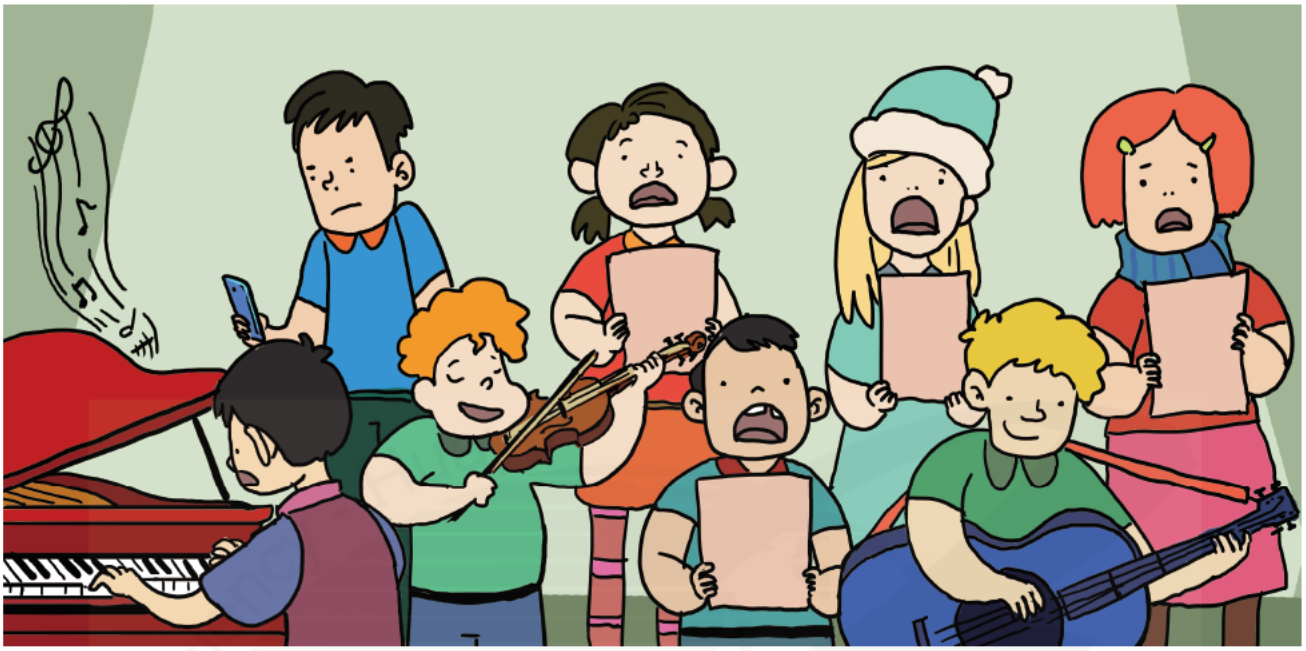

1.

① chàng gē
唱 歌

② tán jí tā
弹 吉 他

③ kàn shǒu jī
看 手 机

2.

① chàng gē de nǚ hái
唱 歌 的 女 孩

② tán gāng qín de nán hái
弹 钢 琴 的 男 孩

③ lā xiǎo tí qín de nán hái
拉 小 提 琴 的 男 孩

答案：②、②



1.

① jú sè
橘 色

② lǜ sè
绿 色

③ zǐ sè
紫 色

2.

① máo jīn shàng miàn
毛 巾 上 面

② yá gāo páng biān
牙 膏 旁 边

③ yá gāo hé máo jīn zhōng jiān
牙 膏 和 毛 巾 中 间

答案：②、①



1.

① yáng cōng
洋 葱

② qīng cài
青 菜

③ nán guā
南 瓜

2.

① dì shàng de dài zi lǐ
地 上 的 袋 子 里

② chuāng biān de dài zi lǐ
窗 边 的 袋 子 里

③ dì shàng de hé zi lǐ
地 上 的 盒 子 里

答案：③、①



1.

① yì zhǒng 一 种

② liǎng zhǒng 两 种

③ sān zhǒng 三 种

2.

① jī 鸡

② yā zi 鸭 子

③ xiǎo niǎo 小 鸟

答案：①、③



1.

① zhǐ 纸

② bǐ 笔

③ chǐ 尺

2.

① zhuō zi shàng miàn 桌子上面

② yǐ zi shàng miàn 椅子上面

③ zhuō zi xià miàn 桌子下面

答案：③、②



1.

① gǎn mào le
感 冒 了

② zhù yá le
蛀 牙 了

③ dié dǎo le
跌 倒 了

2.

① tǒng zi
桶 子

② lè sè
垃 圾

③ shǒu pà
手 帕

答案：②、①

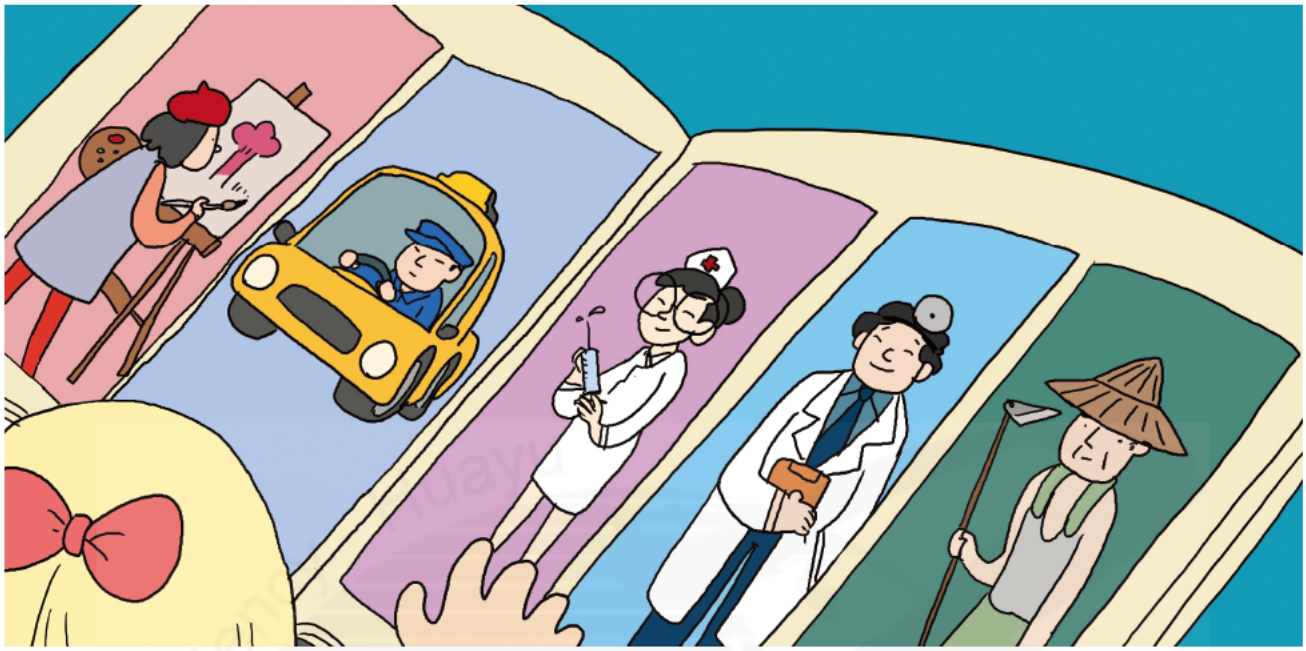

1.

① yī shēng
医 生

② hù shì
护 士

③ nóng fū
农 夫

2.

① sī jī páng biān
司 机 旁 边

② shū de zhōng jiān
书 的 中 间

③ shū de zuì yòu biān
书 的 最 右 边

答案：③、②

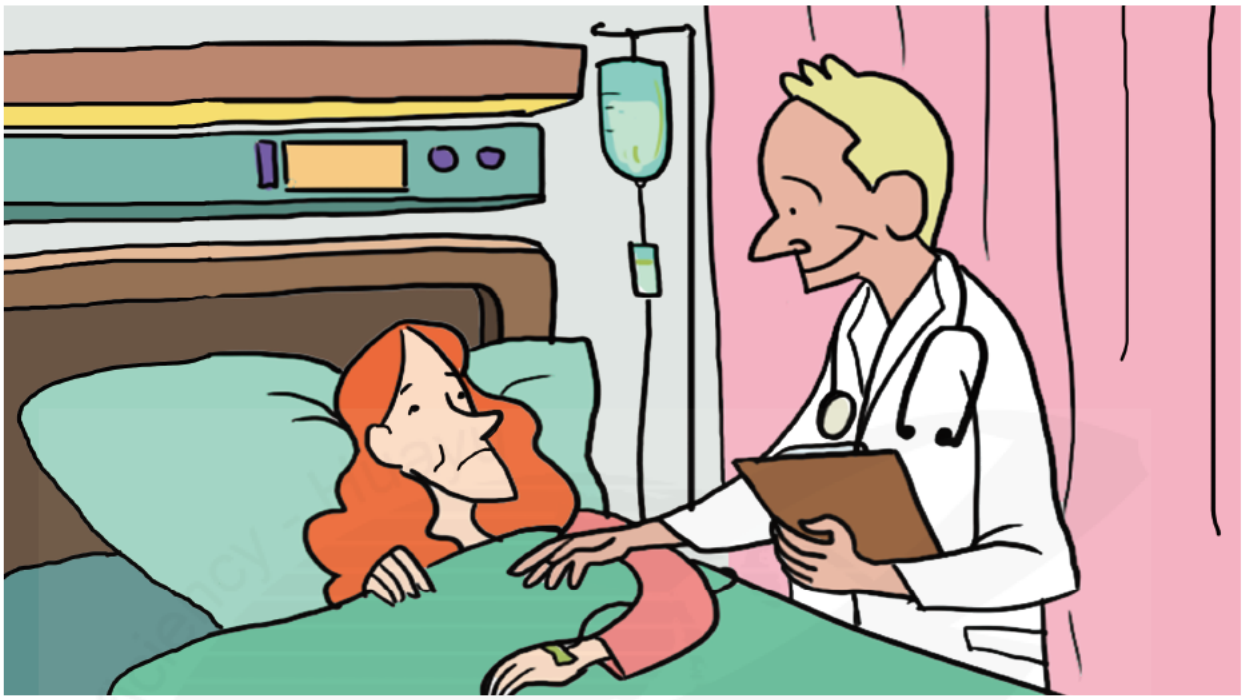

1.

① kū le
哭 了

② xiào le
笑 了

③ shēng bìng le
生 病 了

2.

① chuáng de shàng miàn
床 的 上 面

② chuáng de páng biān
床 的 旁 边

③ chuáng de xià miàn
床 的 下 面

答案：①、③

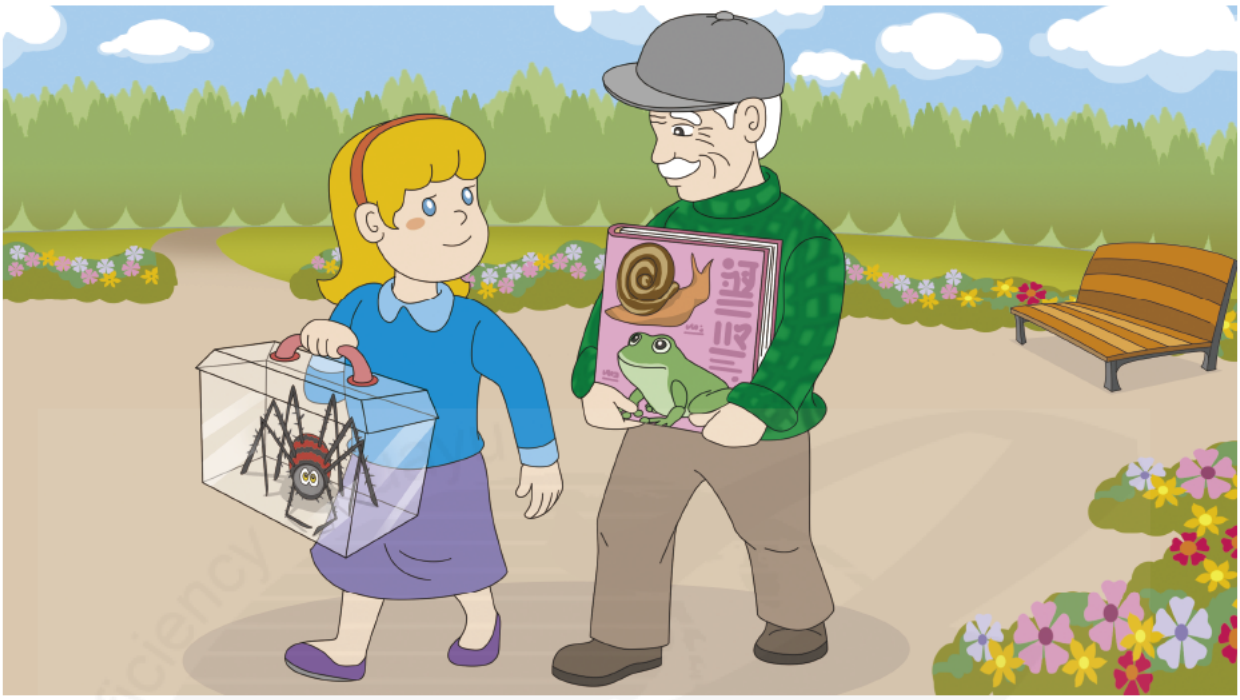

1.

① huī sè 灰 色

② lán sè 蓝 色

③ lǜ sè 绿 色

2.

① qīng wā 青 蛙

② guā niú 蜗 牛

③ zhī zhū 蜘 蛛

答案：③、①



1.

① shuì jiào
睡 觉

② dǎ qiú
打 球

③ tīng yīn yuè
听 音 乐

2.

① ná wá wa de xué shēng
拿 娃 娃 的 学 生

② xiě zuò yè de xué shēng
写 作 业 的 学 生

③ wán shǒu jī de xué shēng
玩 手 机 的 学 生

答案：③、①



1.

① cè suǒ
厕 所

② yù shì
浴 室

③ yuàn zi
院 子

2.

① máo jīn
毛 巾

② tǒng zi
桶 子

③ yá shuā
牙 刷

Steering Committee for Putonghua Proficiency Test

答案：②、①

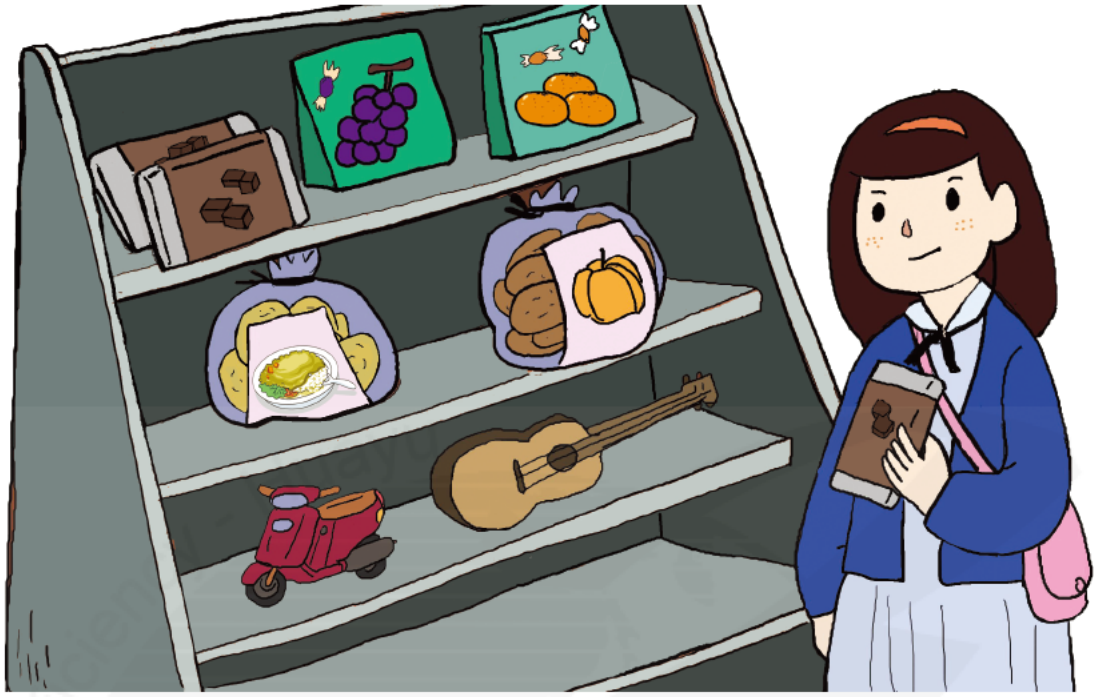

1.

① kā lǐ bǐng
咖 哩 饼

② qiǎo kè lì
巧 克 力

③ shuǐ guǒ táng
水 果 糖

2.

① nán guā bǐng de xià miàn
南 瓜 饼 的 下 面

② pú táo táng guǒ de páng biān
葡 萄 糖 果 的 旁 边

③ chē zi hé bǐng gān zhōng jiān
车 子 和 饼 干 中 间

答案：①、②

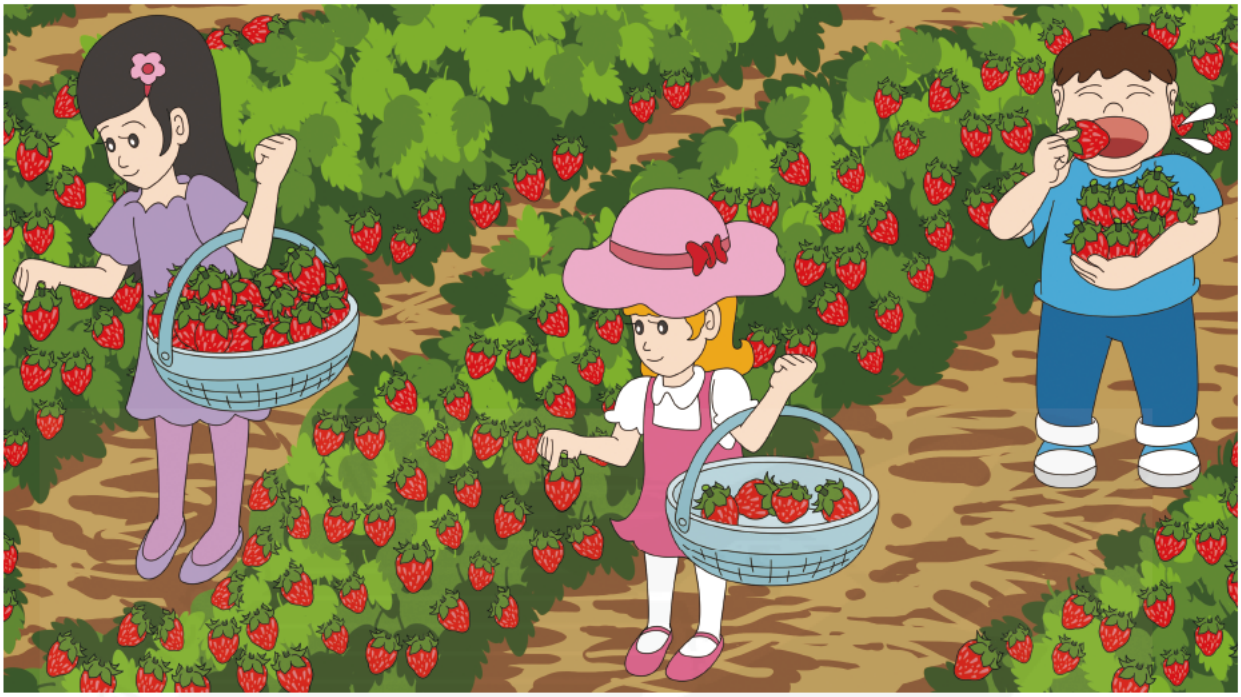

1.

① cǎo méi
草 莓

② jú zi
橘 子

③ xiāng jiāo
香 蕉

2.

① pàng pàng de nán hái
胖 胖 的 男 孩

② gāo gāo de nǚ hái
高 高 的 女 孩

③ dài mào zi de nǚ hái
戴 帽 子 的 女 孩

答案：③、①



1.

① yí ge
一 个

② liǎng ge
两 个

③ sān ge
三 个

2.

① yì bǎi yuán
一 百 元

② liǎng bǎi yuán
两 百 元

③ sān bǎi yuán
三 百 元

答案：③、③



1.

① bà ba
爸 爸

② mā ma
妈 妈

③ hái zi
孩 子

2.

① yì diǎn
一 点

② sān diǎn
三 点

③ qī diǎn
七 点

答案：③、②



1.

① gǔ 鼓

② jí 吉 tā 他

③ màn 漫 huà 画

2.

① shǒu 手 jǔ 举 qǐ 起 lái 来 de 的 nán 男 hái 孩

② dài 戴 zhe 着 mào 帽 zi 子 de 的 nán 男 hái 孩

③ zuò 坐 zài 在 shā 沙 fā 发 shàng 上 de 的 nán 男 hái 孩

答案：②、②



1.

① yì zhǒng
一 种

② liǎng zhǒng
两 种

③ sān zhǒng
三 种

2.

① gǒu
狗

② yú
鱼

③ māo
猫

答案：①、②



1.

① hěn chòu
很 臭

② hěn xiāng
很 香

③ hěn gān jìng
很 干 净

2.

① zú qiú
足 球

② shǒu pà
手 帕

③ shǒu tào
手 套

答案：③、③

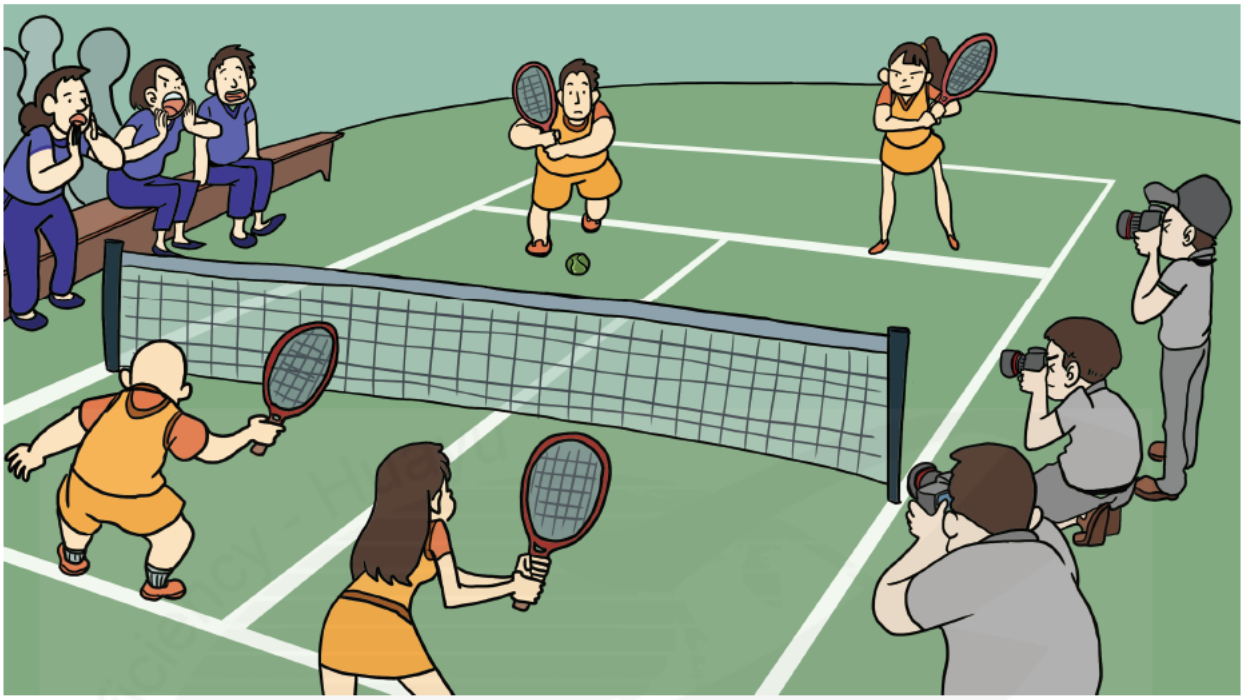

1.

① chuān jú sè yī fu de rén
穿 橘 色 衣 服 的 人

② chuān zǐ sè yī fu de rén
穿 紫 色 衣 服 的 人

③ chuān huī sè yī fu de rén
穿 灰 色 衣 服 的 人

2.

① sài pǎo bǐ sài
赛 跑 比 赛

② wǔ dào bǐ sài
舞 蹈 比 赛

③ wǎng qiú bǐ sài
网 球 比 赛

答案：③、②、①

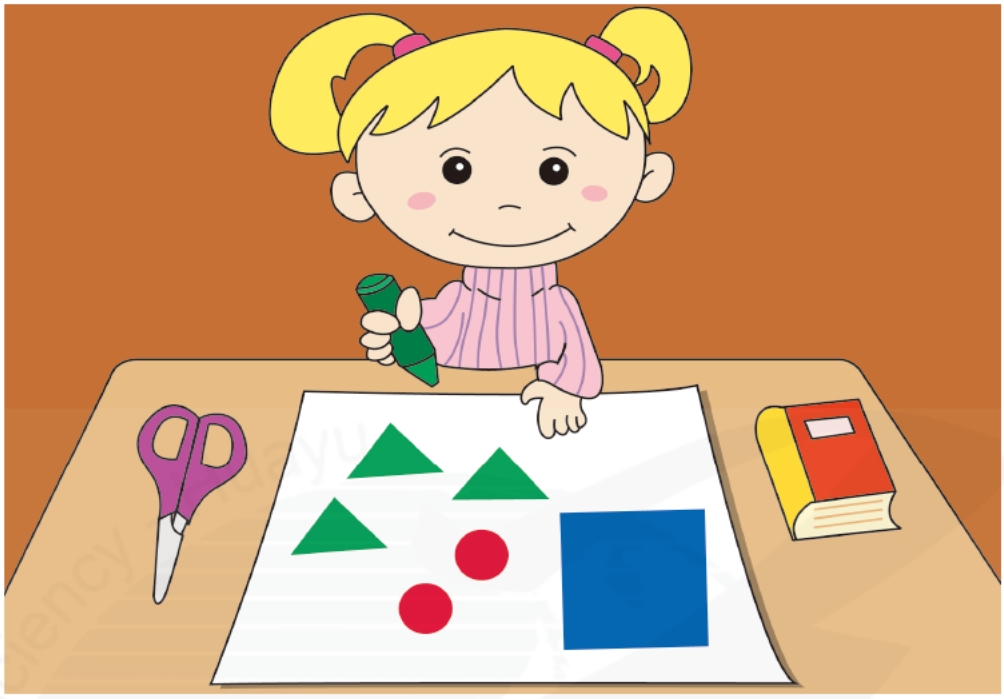

1.

① yí ge 一 个

② liǎng ge 两 个

③ sān ge 三 个

2.

① yuán xíng 圆 形

② zhèng fāng xíng 正 方 形

③ sān jiǎo xíng 三 角 形

3.

① bǐ 笔

② shū 书

③ jiǎn dāo 剪 刀

Steering Committee for the Test Of Proficiency

答案：①、③、②



1.

① hóng huā
红 花

② hóu zi
猴 子

③ xiǎo gǒu
小 狗

2.

① xiǎo gǒu
小 狗

② nán hái
男 孩

③ hóu zi
猴 子

3.

① wán shā
玩 沙

② yóu yǒng
游 泳

③ dǎ qiú
打 球

答案：②、①、②



1.

① bà ba
爸 爸

② mā ma
妈 妈

③ dì di
弟 弟

2.

① zài dì shàng
在 地 上

② zài zhuō zi shàng
在 桌 子 上

③ zài yǐ zi shàng
在 椅 子 上

3.

① māo
猫

② huā
花

③ shū
书

答案：①、②

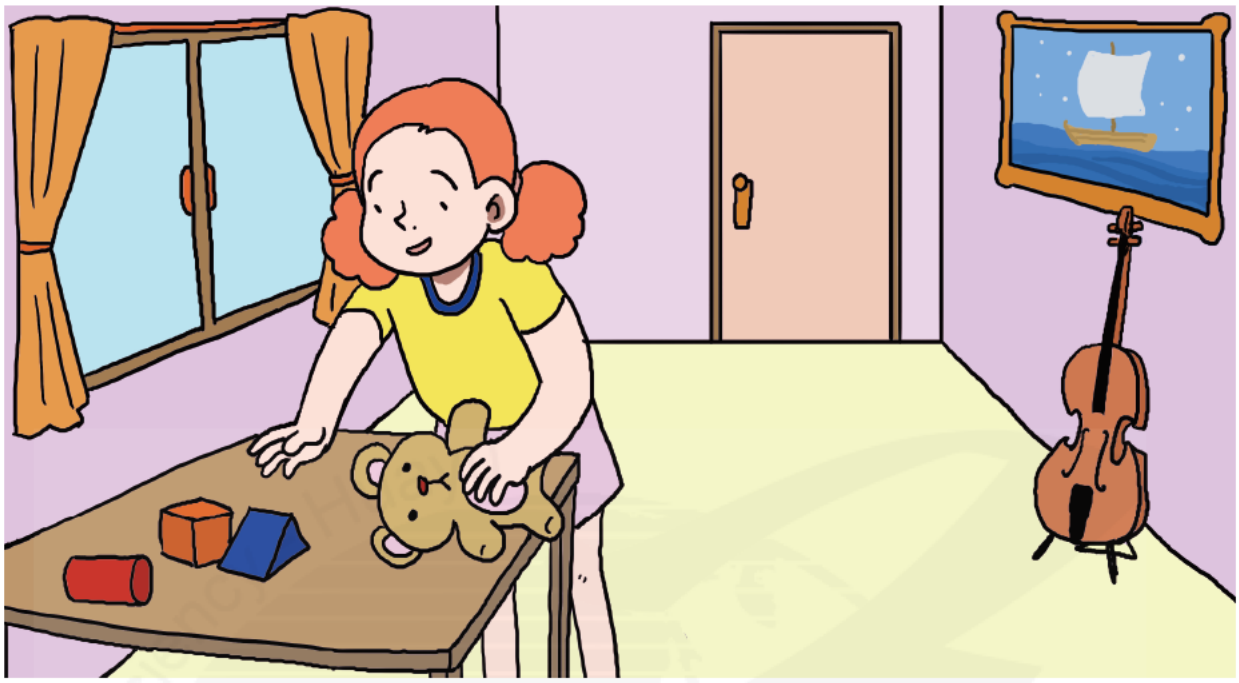

1.

① zhěng lǐ zhuō zi
整 理 桌 子

② tǎng zhe xiū xí
躺 着 休 息

③ bāng máng xǐ wǎn
帮 忙 洗 碗

2.

① zhuō zi shàng miàn
桌 子 上 面

② huà de xià miàn
画 的 下 面

③ nǚ hái páng biān
女 孩 旁 边

Steering Committee for Test Of Proficiency-Huayu

答案：②、③

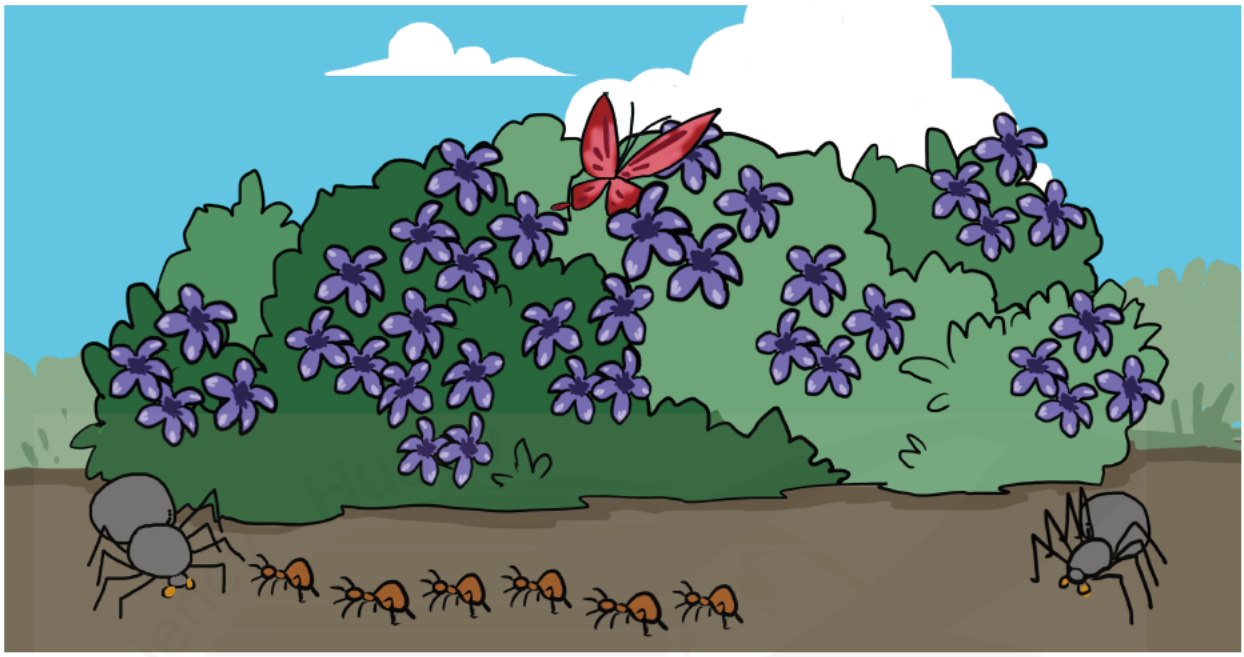

1.

① dì shàng
地 上

② huā shàng miàn
花 上 面

③ shù xià miàn
树 下 面

2.

① zhī zhū
蜘 蛛

② hú dié
蝴 蝶

③ mǎ yǐ
蚂 蚁

答案：①、①



1.

① nóng tián
农 田

② cāo chǎng
操 场

③ jiào shì
教 室

2.

① xiū xí
休 息

② sài pǎo
赛 跑

③ tán jí tā
弹 吉 他

答案：②、①



1.

① chuáng 床

② yī guì 衣 柜

③ yǐ zi 椅 子

2.

① xié zi 鞋 子

② pí bāo 皮 包

③ yī fu 衣 服

答案：①、③

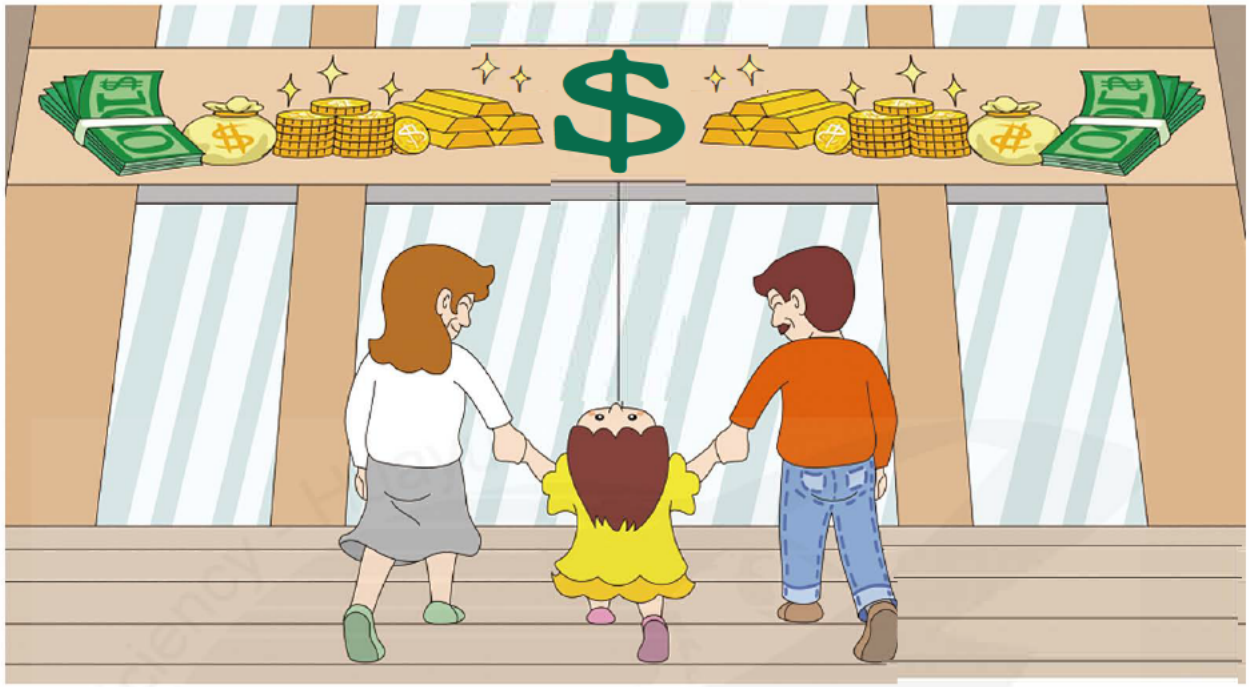

1.

① yín háng
銀ㄧㄣˊ行ㄏㄤˊ

② yuàn zi
院ㄩㄢˋ子ㄗ˙

③ diàn yǐng yuàn
電ㄉㄧㄢˋ影ㄧㄥˇ院ㄩㄢˋ

2.

① huáng sè yáng zhuāng
黃ㄏㄨㄤˊ色ㄙㄜˋ洋ㄧㄤˊ裝ㄓㄨㄤ

② jú sè shàng yī
橘ㄐㄩˊ色ㄙㄜˋ上ㄕㄤˋ衣ㄧ

③ huī sè qún zi
灰ㄏㄨㄟ色ㄙㄜˋ裙ㄑㄩㄣˊ子ㄗ˙

答案：②、①

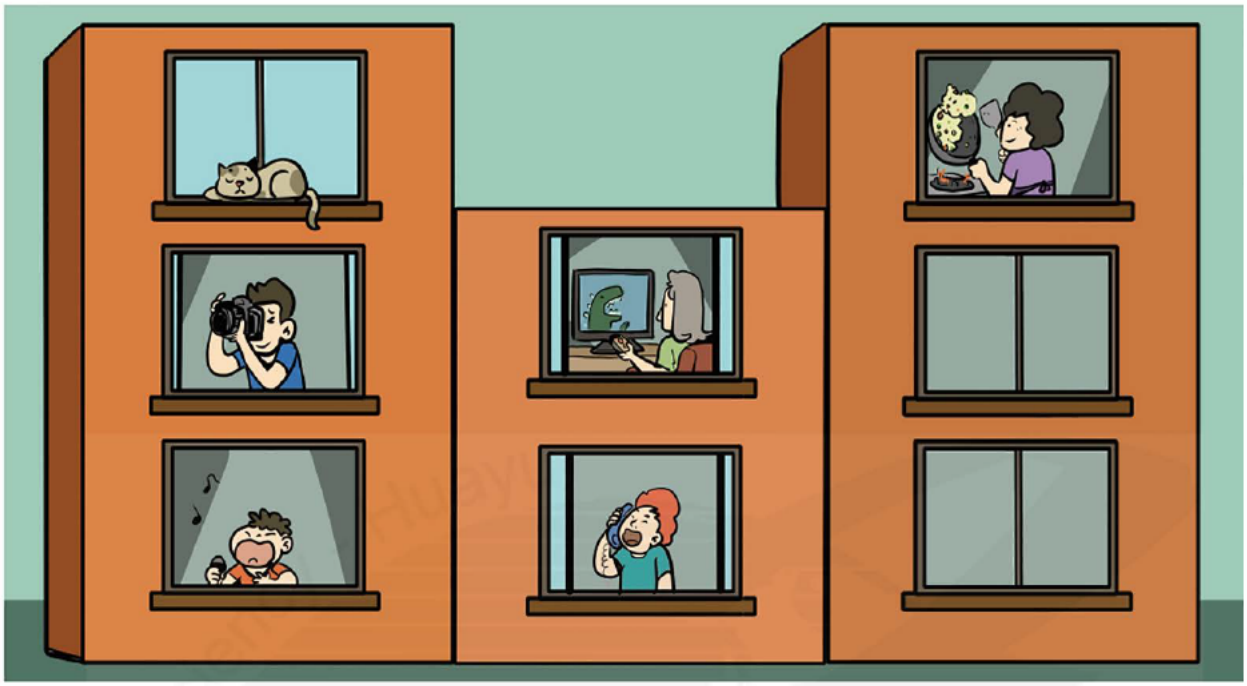

1.

① zuǒ biān nà dòng lóu
左 边 那 栋 楼

② zhōng jiān nà dòng lóu
中 间 那 栋 楼

③ yòu biān nà dòng lóu
右 边 那 栋 楼

2.

① zuò fàn de tài tai
做 饭 的 太 太

② chàng gē de xiǎo hái
唱 歌 的 小 孩

③ zhào xiàng de xiān shēng
照 相 的 先 生