閱讀測驗

萌 芽 級

【正體版】

第三大題

看圖辨義

這裡有這一頁中所有的答案。
Here you can see the answers to the questions on this page.

答案：1.ⓧ 2.ⓥ

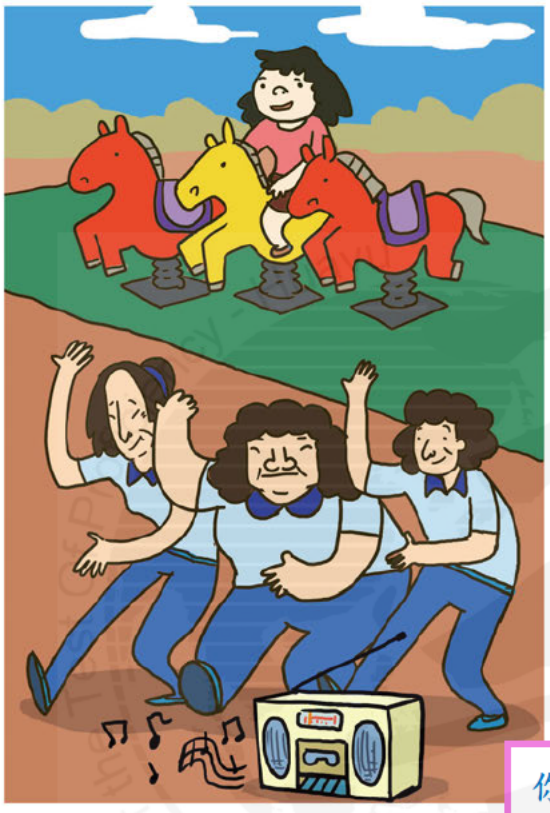

1. ⓥ ⓧ xiǎo nǚ hái zài tiào wǔ
小女孩在跳舞。

2. ⓥ ⓧ yǒu liǎng zhī hóng sè de mǎ
有兩隻紅色的馬。

你會看到一張圖片和幾個句子。如果句子和圖片的內容是一樣的，請把 ⓥ 塗黑塗滿。如果句子和圖片的內容不一樣，請把 ⓧ 塗黑塗滿。
You will see a picture with several sentences. If the meaning of a sentence matches the picture, please fill in the ⓥ circle. If not, please fill in the ⓧ circle.

答案：1.ⓧ 2.ⓥ

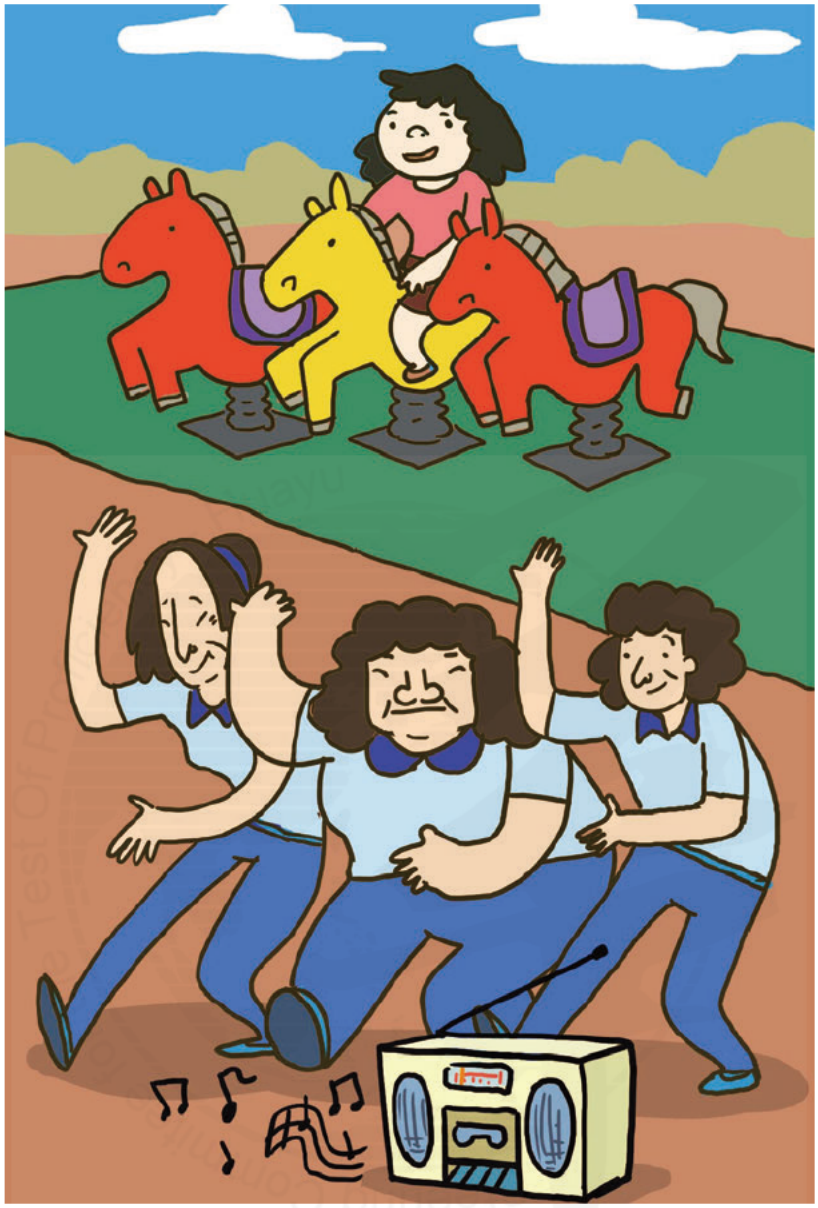

1. ⓥ ⓧ

xiǎo nǚ hái zài tiào wǔ

小ㄒㄧㄠˇ女ㄋㄩˇ孩ㄏㄞˊ在ㄗㄞˋ跳ㄊㄧㄠˋ舞ㄨˇ。

2. ⓥ ⓧ

yǒu liǎng zhī hóng sè de mǎ

有ㄧㄡˇ兩ㄌㄧㄤˇ隻ㄓ紅ㄏㄨㄥˊ色ㄙㄜˋ的ㄉㄜ馬ㄇㄚˇ。

答案：1.ⓧ 2.ⓥ

1. ⓥ ⓧ

bà ba zài zhào xiàng

爸ㄅㄚˋ爸ㄅㄚ在ㄗㄞˋ照ㄓㄠˋ相ㄒㄧㄤˋ。

2. ⓥ ⓧ

dì di qián miàn yǒu xiǎo dàn gāo

弟ㄉㄧˋ弟ㄉㄧ前ㄑㄧㄢˊ面ㄇㄧㄢˋ有ㄧㄡˇ小ㄒㄧㄠˇ蛋ㄉㄢˋ糕ㄍㄠ。

答案：1.ⓥ 2.ⓥ 3.ⓧ

1. Ⓥ Ⓧ

nán hái zhèng zài mǎi xiāng jiāo

男孩正在買香蕉。

2. Ⓥ Ⓧ

ā yí mài shuǐ guǒ yě mài miàn bāo

阿姨賣水果，也賣麵包。

3. Ⓥ Ⓧ

nán hái hé ā yí dōu dài zhe mào zi

男孩和阿姨都戴著帽子。

答案：1.ⓥ 2.ⓧ

1. ⓥ ⓧ

nán hái ná zhe yǔ sǎn

男ㄋㄢˊ孩ㄏㄞˊ拿ㄋㄚˊ著ㄓㄜ雨ㄩˇ傘ㄙㄢˇ。

2. ⓥ ⓧ

xiǎo gǒu zài yǐ zi shàng

小ㄒㄧㄠˇ狗ㄍㄡˇ在ㄗㄞˋ椅ㄧˇ子ㄗ上ㄕㄤˋ。

答案：1.ⓥ 2.ⓧ

1. ⓥ ⓧ

kè tīng de mén kāi zhe

客廳的門開著。

2. ⓥ ⓧ

nǎi nai zài diàn shì hòu miàn

奶奶在電視後面。

答案：1.ⓥ 2.ⓧ

1. ⓥ ⓧ

tú piàn lǐ shì wǎn shang
圖ㄊㄨˊ片ㄆㄧㄢˋ裡ㄌㄧˇ是ㄕˋ晚ㄨㄢˇ上ㄕㄤˋ。

2. ⓥ ⓧ

nǚ hái zài hē yǐn liào
女ㄋㄩˇ孩ㄏㄞˊ在ㄗㄞˋ喝ㄏㄜ飲ㄧㄣˇ料ㄌㄧㄠˋ。

答案：1.ⓥ 2.ⓧ

1. ⓥ ⓧ

nǚ hái zài xiào
女ㄋㄩˇ孩ㄏㄞˊ在ㄗㄞˋ笑ㄒㄧㄠˋ。

2. ⓥ ⓧ

nǚ hái dài mào zi
女ㄋㄩˇ孩ㄏㄞˊ戴ㄉㄞˋ帽ㄇㄠˋ子ㄗ˙。

答案：1.ⓥ 2.ⓧ

1. ⓥ ⓧ

yé ye chuān lǜ yī fu
爺ㄧㄝˊ爺ㄧㄝˊ穿ㄔㄨㄢ綠ㄌㄩˋ衣ㄧ服ㄈㄨ。

2. ⓥ ⓧ

nán hái chuān hóng kù zi
男ㄋㄢˊ孩ㄏㄞˊ穿ㄔㄨㄢ紅ㄏㄨㄥˊ褲ㄎㄨˋ子ㄗ。

答案：1.ⓧ 2.ⓧ

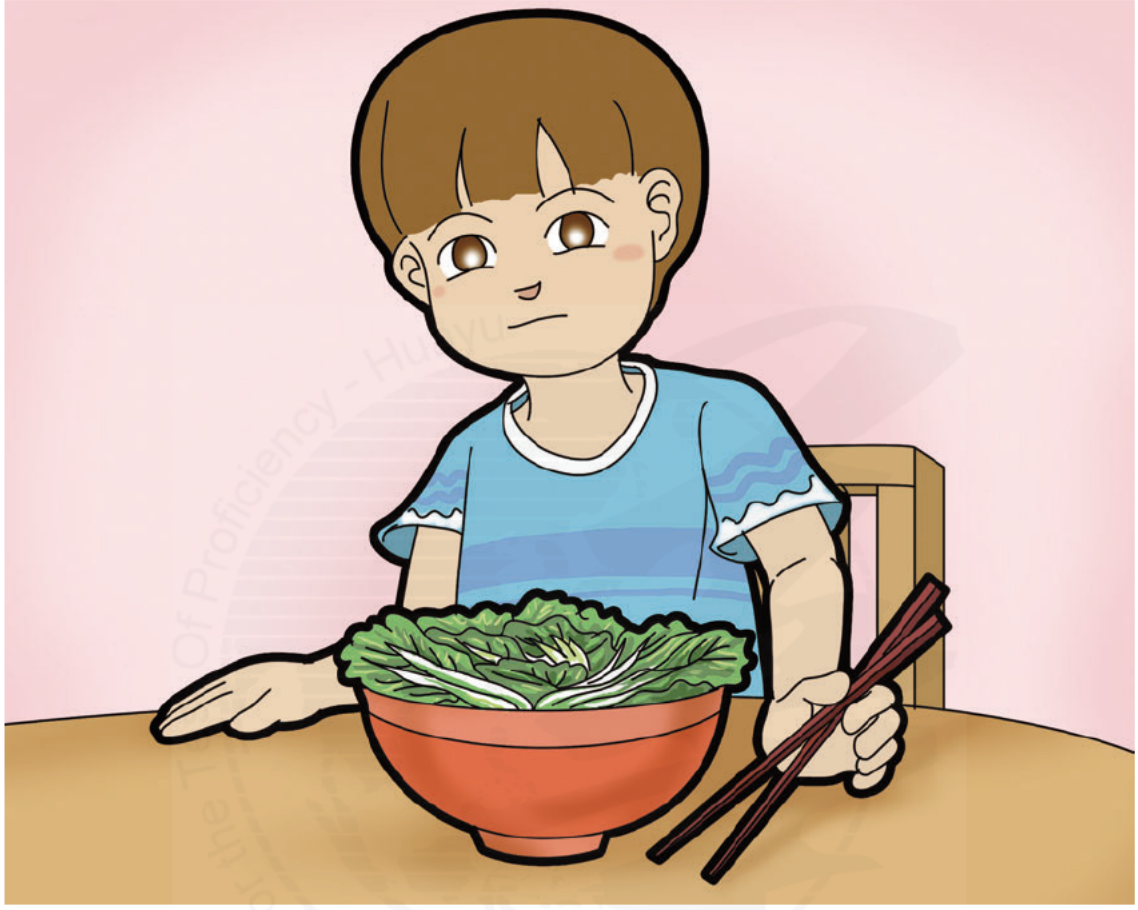

1. Ⓥ ⓧ

nán hái zài hē shuǐ

男孩在喝水。

2. Ⓥ ⓧ

nán hái ná zhe bēi zi

男孩拿著杯子。

答案：1.ⓧ 2.ⓥ

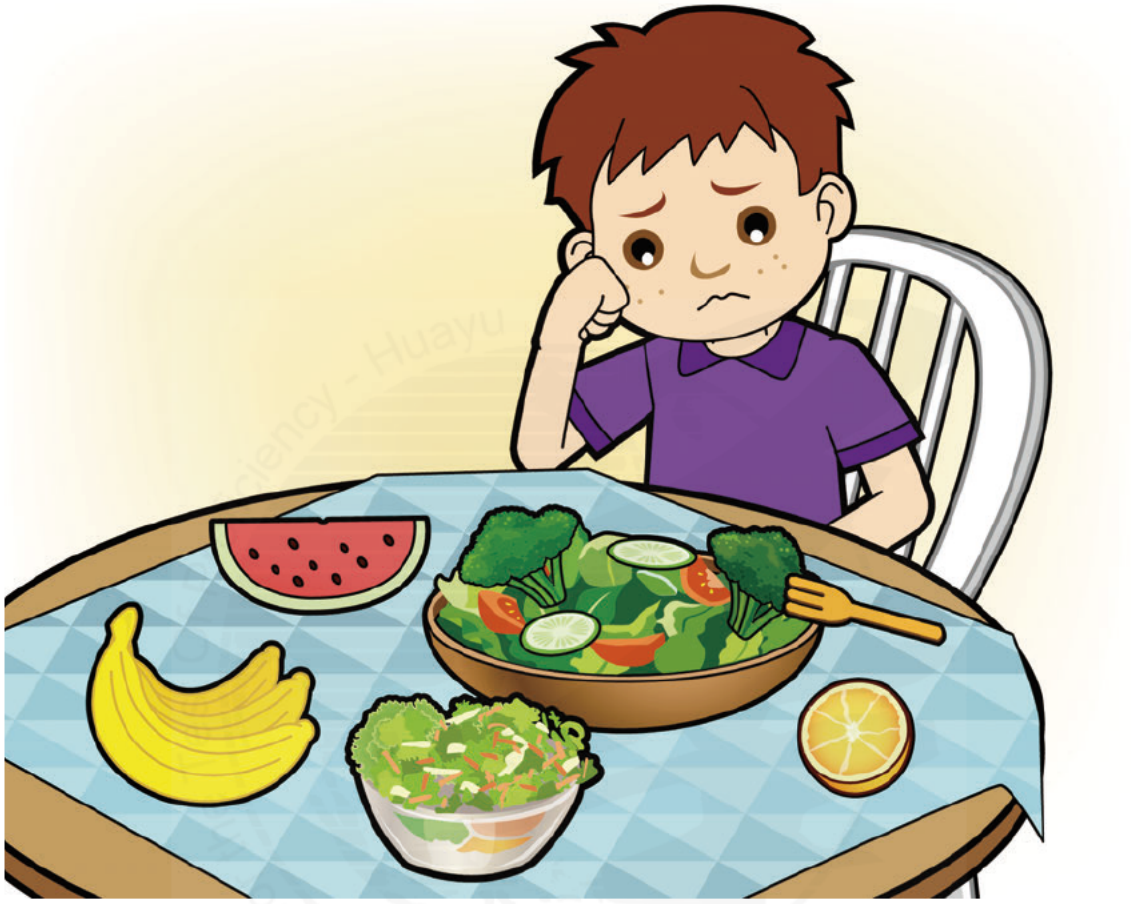

1. ⓥ ⓧ

nán hái zài chī píng guǒ

男ㄋㄢˊ孩ㄏㄞˊ在ㄗㄞˋ吃ㄔ蘋ㄆㄧㄥˊ果ㄍㄨㄛˇ。

2. ⓥ ⓧ

zhuō zi shàng yǒu chā zi

桌ㄓㄨㄛ子ㄗ上ㄕㄤˋ有ㄧㄡˇ叉ㄔㄚ子ㄗ。

答案：1.ⓧ

1. Ⓥ ⓧ

gǒu zài zuì qián miàn
狗ㄍㄡˇ在ㄗㄞˋ最ㄗㄨㄟˋ前ㄑㄧㄢˊ面ㄇㄧㄢˋ。

答案：1.ⓧ 2.ⓥ

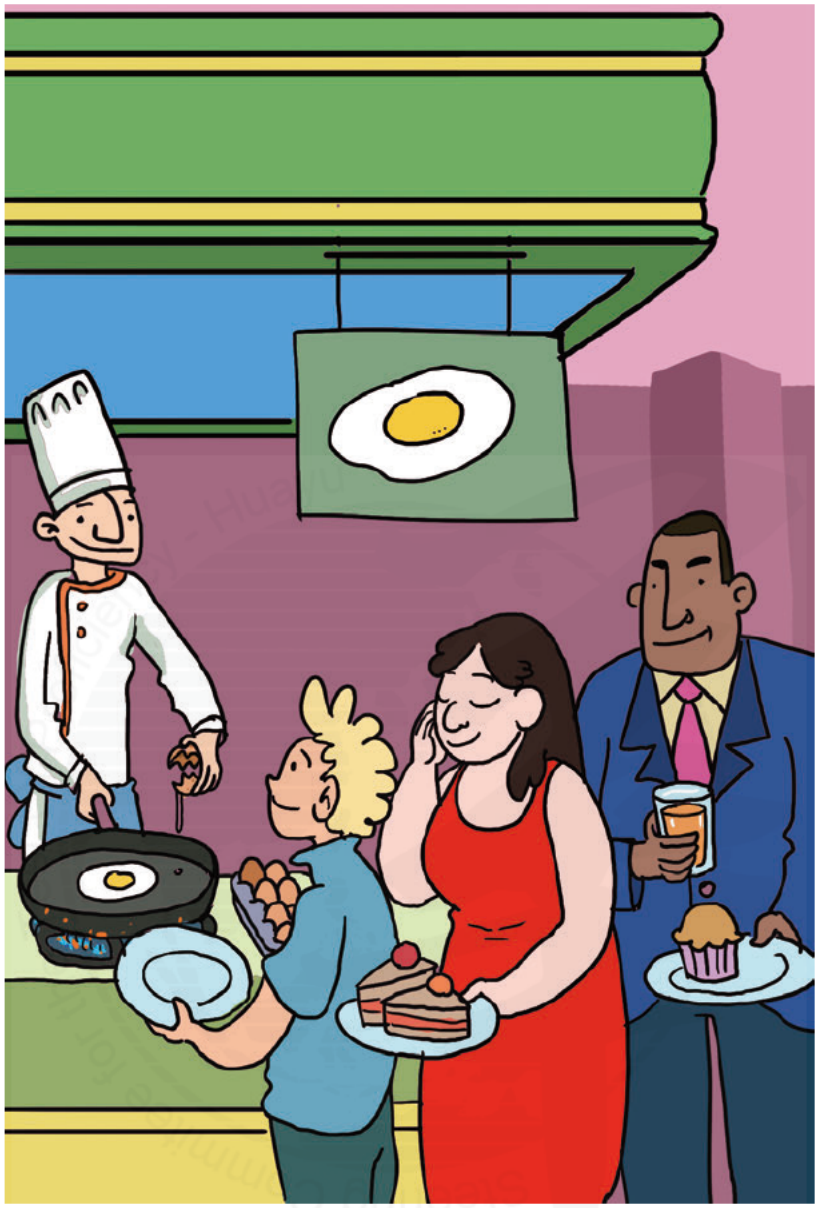

1. ⓥ ⓧ

nán hái ná zhe dàn gāo

男孩拿著蛋糕。

2. ⓥ ⓧ

xiǎo jiě chuān zhe hóng yī fu

小姐穿著紅衣服。

答案：1.ⓥ 2.ⓧ

1. ⓥ ⓧ

lǎo shī zài tán gāng qín

老師在彈鋼琴。

2. ⓥ ⓧ

xiǎo hái dōu dài zhe mào zi

小孩都戴著帽子。

答案：1.ⓧ 2.ⓧ

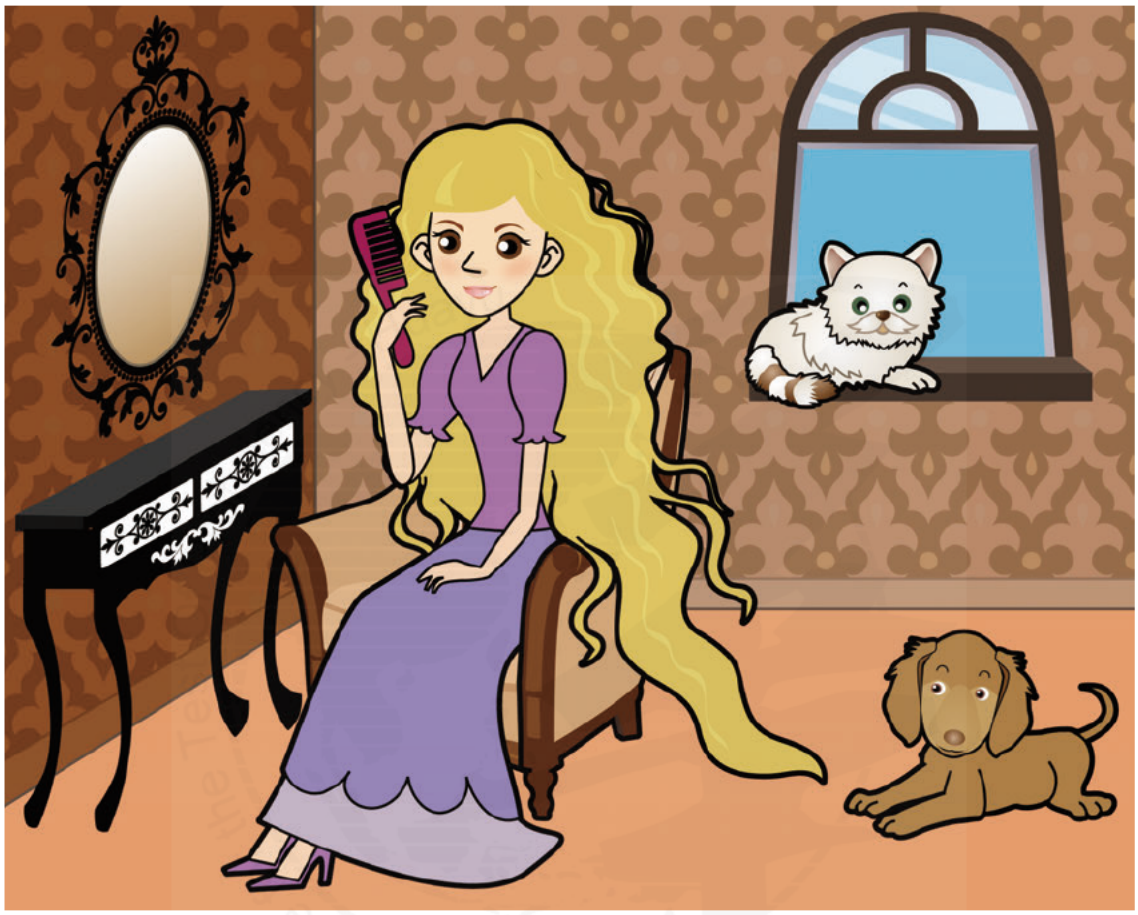

1. V X

xiǎo māo zài yǐ zi shàng

小ㄒㄧㄠˇ貓ㄇㄠ在ㄗㄞˋ椅ㄧˇ子ㄗ上ㄕㄤˋ。

2. V X

nǚ hái de tóu fǎ hěn duǎn

女ㄋㄩˇ孩ㄏㄞˊ的ㄉㄜ˙頭ㄊㄡˊ髮ㄈㄚˇ很ㄏㄣˇ短ㄉㄨㄢˇ。

答案：1.ⓧ 2.ⓥ

1. ⓥ ⓧ

xiǎo nán hái zài kū

小ㄒㄧㄠˇ男ㄋㄢˊ孩ㄏㄞˊ在ㄗㄞˋ哭ㄎㄨ 。

2. ⓥ ⓧ

xiǎo nán hái ná zhe wán jù

小ㄒㄧㄠˇ男ㄋㄢˊ孩ㄏㄞˊ拿ㄋㄚˊ著ㄓㄜ玩ㄨㄢˊ具ㄐㄩˋ 。

答案：1.ⓥ 2.ⓧ

1. ⓥ ⓧ

yáng zài chī cǎo
羊ㄧㄤˊ在ㄗㄞˋ吃ㄔ草ㄘㄠˇ。

2. ⓥ ⓧ

zhè lǐ yǒu liù duǒ yún
這ㄓㄜˋ裡ㄌㄧˇ有ㄧㄡˇ六ㄌㄧㄡˋ朵ㄉㄨㄛˇ雲ㄩㄣˊ。

答案：1.ⓧ 2.ⓥ

1. ⓥ ⓧ

zhè lǐ yǒu fān qié
這ㄓㄜˋ裡ㄌㄧˇ有ㄧㄡˇ番ㄈㄢ茄ㄑㄧㄝˊ。

2. ⓥ ⓧ

nán hái mǎi guǒ zhī
男ㄋㄢˊ孩ㄏㄞˊ買ㄇㄞˇ果ㄍㄨㄛˇ汁ㄓ。

答案：1.ⓧ

zhè lǐ yǒu liù ge rén

1. ⓥ ⓧ 這裡有六個人。

答案：1.ⓥ 2.ⓥ

1. ⓥ ⓧ

lǎo hǔ zài shuì jiào
老ㄌㄠˇ虎ㄏㄨˇ在ㄗㄞˋ睡ㄕㄨㄟˋ覺ㄐㄧㄠˋ。

2. ⓥ ⓧ

niǎo zài tiān kōng fēi
鳥ㄋㄧㄠˇ在ㄗㄞˋ天ㄊㄧㄢ空ㄎㄨㄥ飛ㄈㄟ。

答案：1.ⓥ 2.ⓧ

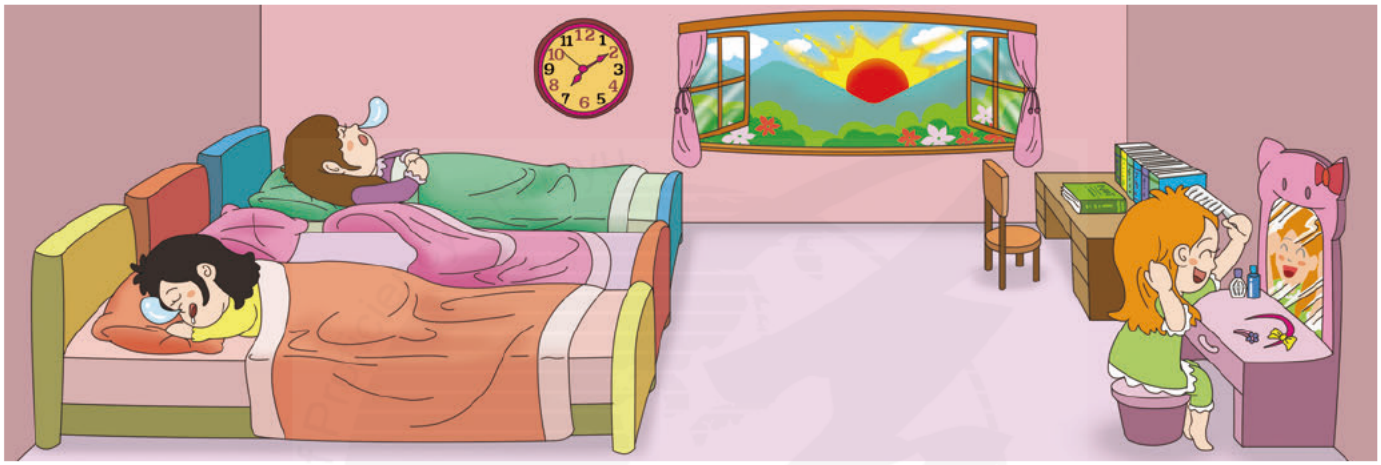

1. ⓥ ⓧ chuāng hu kāi zhe
窗ㄔㄨㄤ戶ㄏㄨ開ㄎㄞ著ㄓㄜ。

2. ⓥ ⓧ dà jiā dōu zài shuì jiào
大ㄉㄚ家ㄐㄧㄚ都ㄉㄡ在ㄗㄞ睡ㄕㄨㄟ覺ㄐㄧㄠ。

答案：1.ⓧ 2.ⓥ

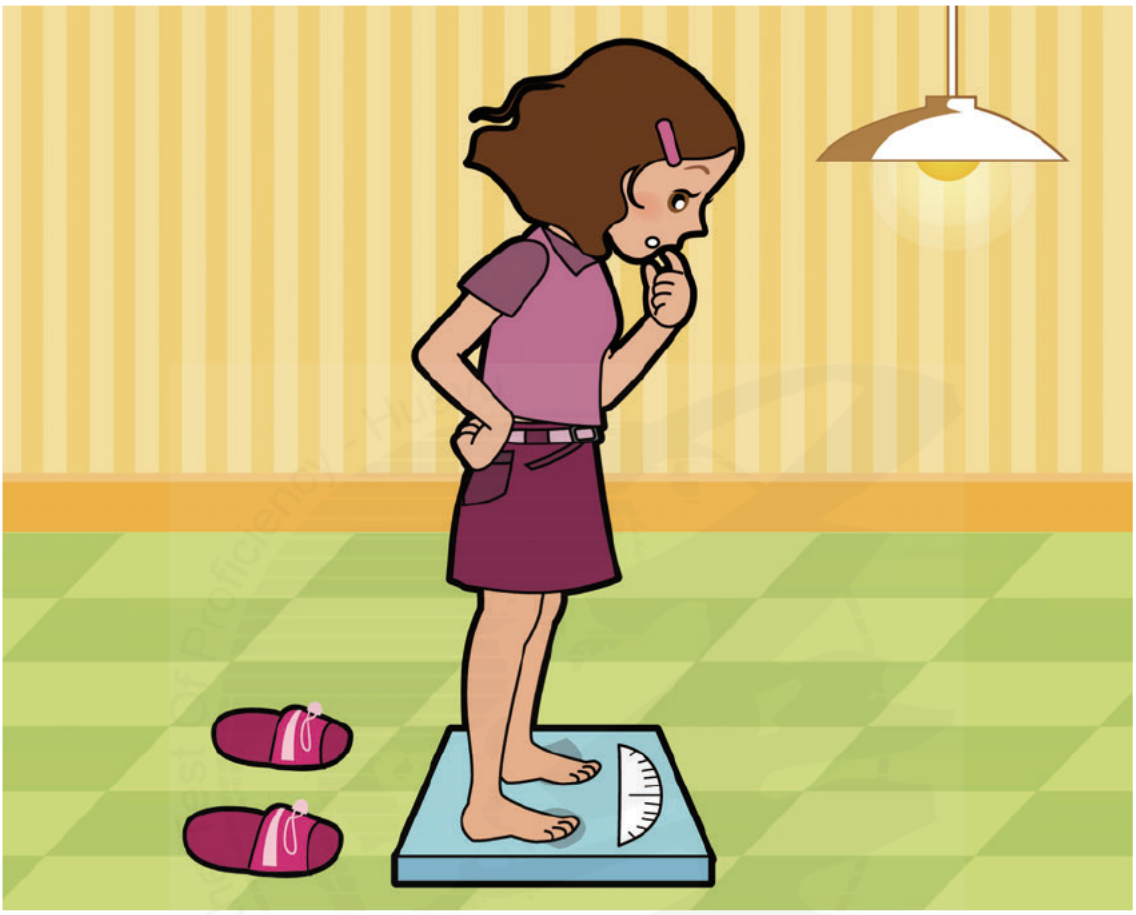

1. ⓥ ⓧ jiě jie zuò zhe
姊ㄐㄧㄝˇ姊ㄐㄧㄝ˙坐ㄗㄨㄛˋ著ㄓㄜ˙。

2. ⓥ ⓧ jiě jie méi chuān xié zi
姊ㄐㄧㄝˇ姊ㄐㄧㄝ˙沒ㄇㄟˊ穿ㄔㄨㄢ鞋ㄒㄧㄝˊ子ㄗ˙。

答案：1.ⓧ 2.ⓧ

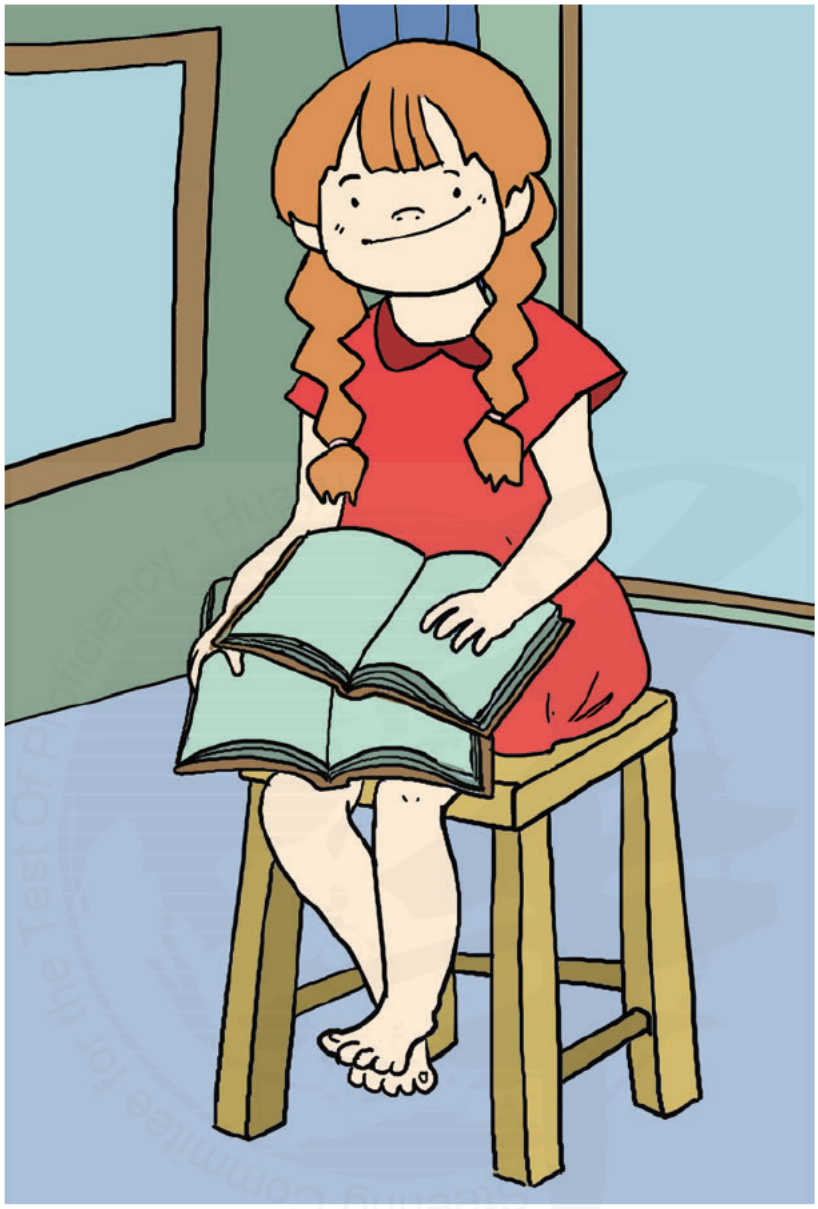

1. V X

xiǎo hái ná zhe wǔ běn shū
小孩拿著五本書。

2. V X

yǐ zi shì yuán xíng de
椅子是圓形的。

答案：1.ⓧ 2.ⓥ

1. ⓥ ⓧ

nán hái zài yóu yǒng

男ㄋㄢˊ孩ㄏㄞˊ在ㄗㄞˋ游ㄧㄡˊ泳ㄩㄥˇ。

2. ⓥ ⓧ

nán hái shì bā hào

男ㄋㄢˊ孩ㄏㄞˊ是ㄕˋ八ㄅㄚ號ㄏㄠˋ。

答案：1.ⓥ 2.ⓥ

1. ⓥ ⓧ

bà ba hěn rè
爸ㄅㄚˋ爸ㄅㄚ很ㄏㄣˇ熱ㄖㄜˋ。

2. ⓥ ⓧ

bà ba zài chī miàn
爸ㄅㄚˋ爸ㄅㄚ在ㄗㄞˋ吃ㄔ麵ㄇㄧㄢˋ。

答案：1.ⓧ 2.ⓧ

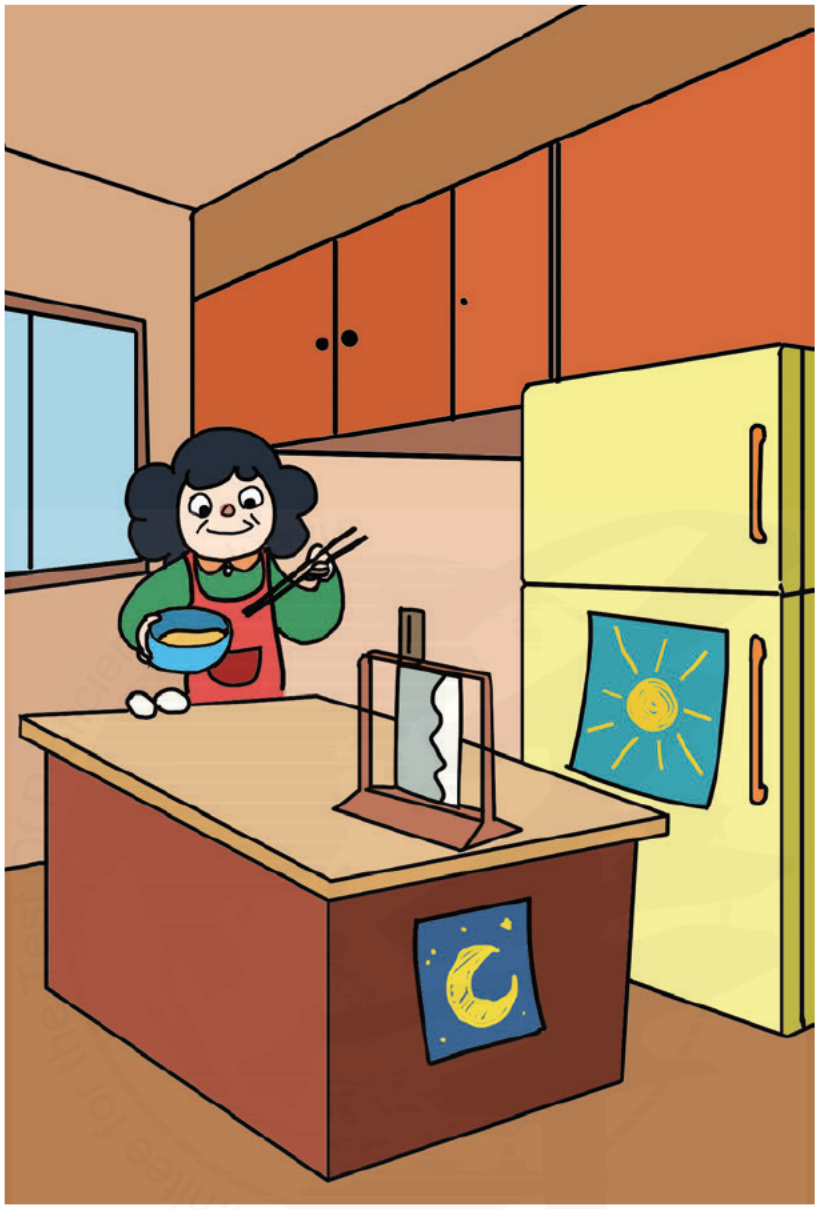

1. Ⓥ ⓧ

mā ma zhèng zài xǐ wǎn
媽ㄇㄚ媽˙ㄇㄚ正ㄓㄥˋ在ㄗㄞˋ洗ㄒㄧˇ碗ㄨㄢˇ。

2. Ⓥ ⓧ

bīng xiāng shì hóng sè de
冰ㄅㄧㄥ箱ㄒㄧㄤ是ㄕˋ紅ㄏㄨㄥˊ色ㄙㄜˋ的˙ㄉㄜ。

答案：1.ⓥ 2.ⓥ

1. ⓥ ⓧ

nán hái zài fáng jiān wài miàn

男ㄋㄢˊ孩ㄏㄞˊ在ㄗㄞˋ房ㄈㄤˊ間ㄐㄧㄢ外ㄨㄞˋ面ㄇㄧㄢˋ。

2. ⓥ ⓧ

fáng jiān de chuāng hu kāi zhe

房ㄈㄤˊ間ㄐㄧㄢ的ㄉㄜ窗ㄔㄨㄤ戶ㄏㄨˋ開ㄎㄞ著ㄓㄜ。

答案：1.ⓥ 2.ⓧ

1. ⓥ ⓧ 老(ㄌㄠˇ)爺(ㄧㄝˊ)爺(˙ㄧㄝ)站(ㄓㄢˋ)著(˙ㄓㄜ)。 (lǎo yé ye zhàn zhe)

2. ⓥ ⓧ 小(ㄒㄧㄠˇ)女(ㄋㄩˇ)孩(ㄏㄞˊ)沒(ㄇㄟˊ)開(ㄎㄞ)車(ㄔㄜ)。 (xiǎo nǚ hái méi kāi chē)

答案：1.ⓥ 2.ⓥ

1. ⓥ ⓧ

xiǎo niǎo zài fēi
小ㄒㄧㄠˇ鳥ㄋㄧㄠˇ在ㄗㄞˋ飛ㄈㄟ。

2. ⓥ ⓧ

nǚ hái ná zhe qì qiú
女ㄋㄩˇ孩ㄏㄞˊ拿ㄋㄚˊ著ㄓㄜ氣ㄑㄧˋ球ㄑㄧㄡˊ。

答案：1.ⓥ 2.ⓧ

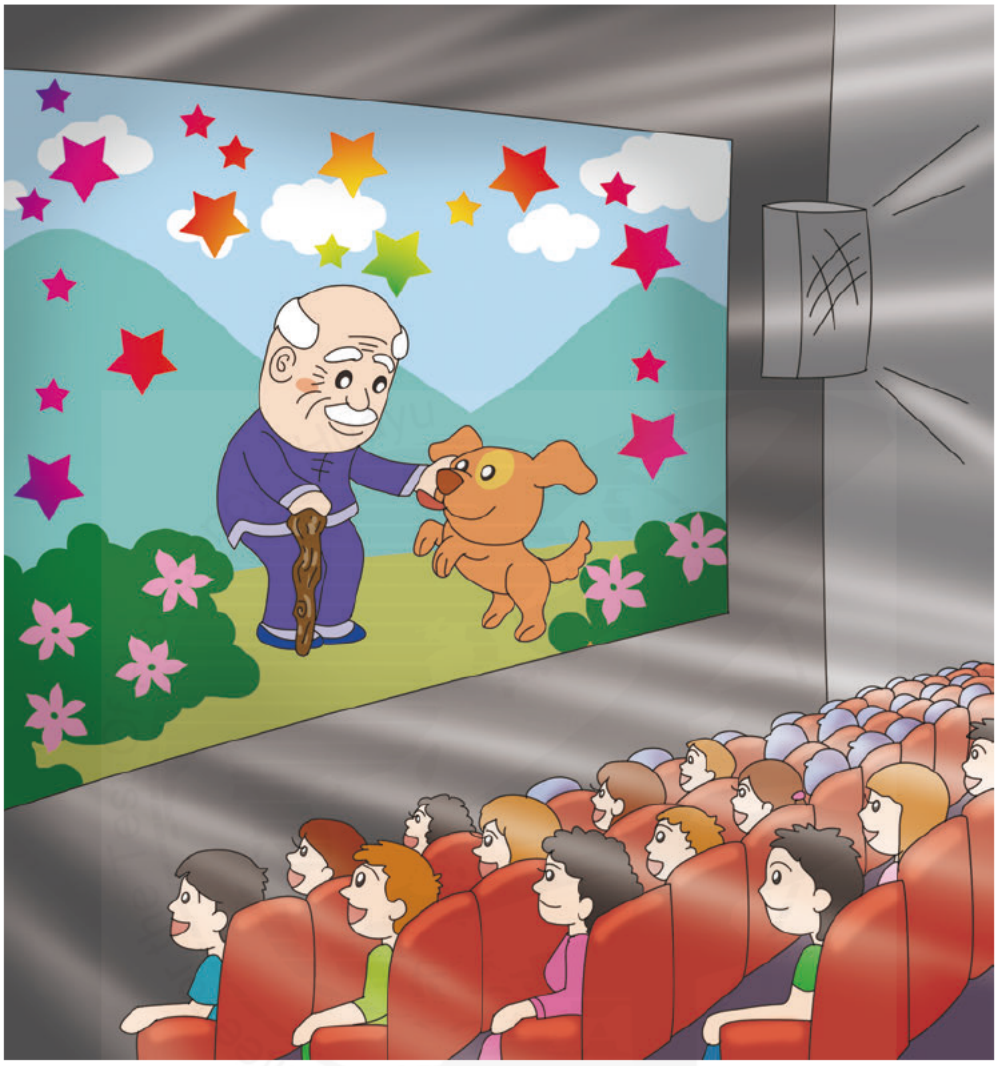

1. ⓥ ⓧ

dà jiā zài kàn diàn yǐng

大家在看電影。

2. ⓥ ⓧ

xiǎo péng yǒu hé gǒu wán

小朋友和狗玩。

答案：1.ⓥ 2.ⓧ

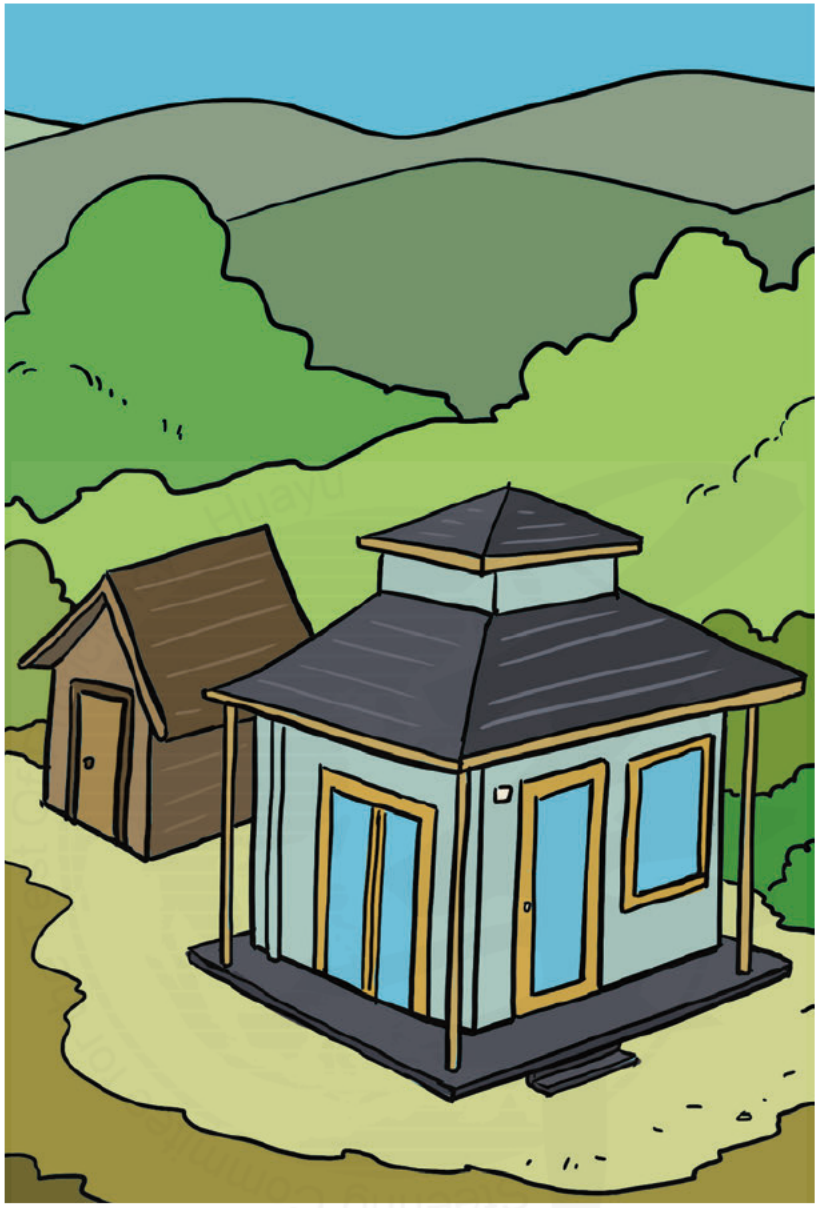

1. ⓥ ⓧ

dà fáng zi yǒu chuāng hu

大ㄉㄚˋ房ㄈㄤˊ子ㄗˇ有ㄧㄡˇ窗ㄔㄨㄤ戶ㄏㄨˋ。

2. ⓥ ⓧ

xiǎo fáng zi shì lǜ sè de

小ㄒㄧㄠˇ房ㄈㄤˊ子ㄗˇ是ㄕˋ綠ㄌㄩˋ色ㄙㄜˋ的ㄉㄜ。

答案：1.ⓧ 2.ⓧ

1. ⓥ ⓧ

nǚ hái zài zhào xiàng
女孩在照相。

2. ⓥ ⓧ

nǚ hái huà le tù zi
女孩畫了兔子。

答案：1.ⓥ 2.ⓧ

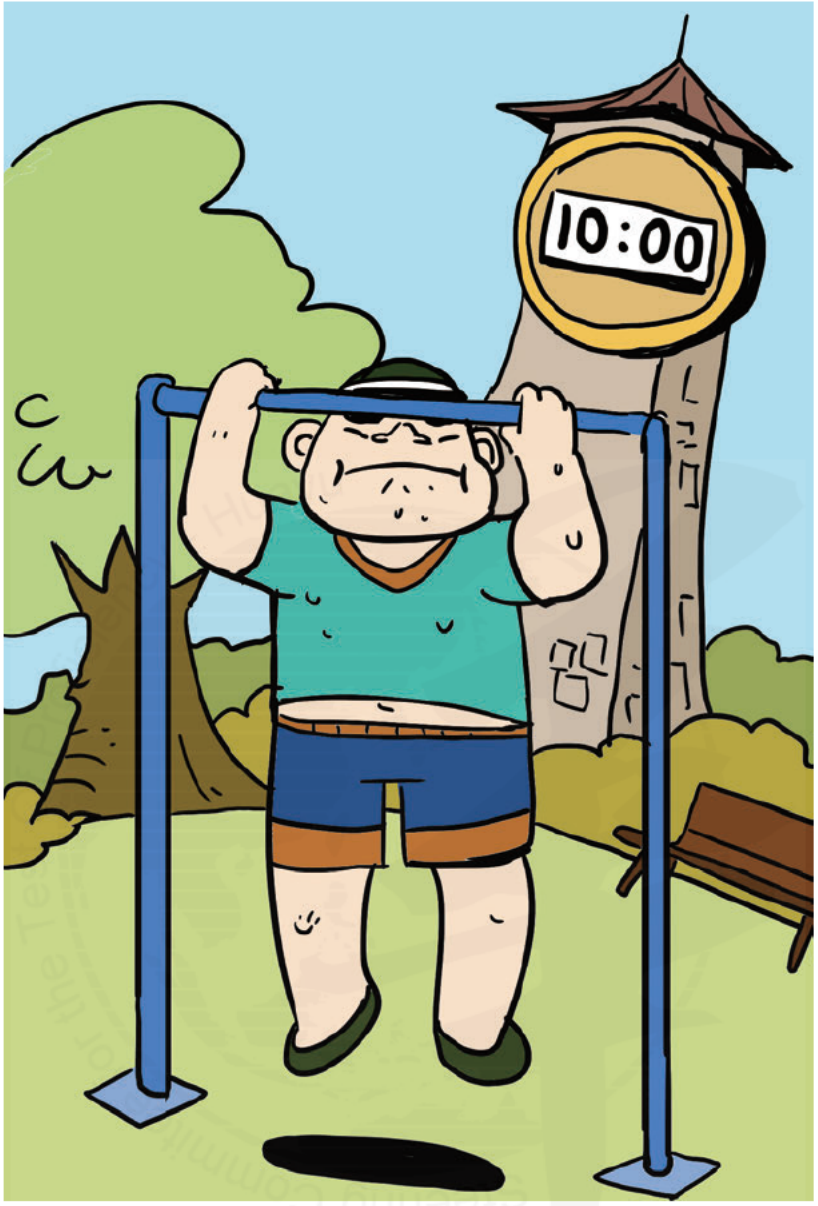

1. ⓥ ⓧ

tā zài yùn dòng

他ㄊㄚ在ㄗㄞˋ運ㄩㄣˋ動ㄉㄨㄥˋ。

2. ⓥ ⓧ

tā dài zhe shǒu biǎo

他ㄊㄚ戴ㄉㄞˋ著ㄓㄜ手ㄕㄡˇ錶ㄅㄧㄠˇ。