听力测验

萌 芽 级

【简体版】



第二大题

看图回答

这里有这一页所有的答案。
Here you can see the answers to the questions on this page.

LI0388

答案：③

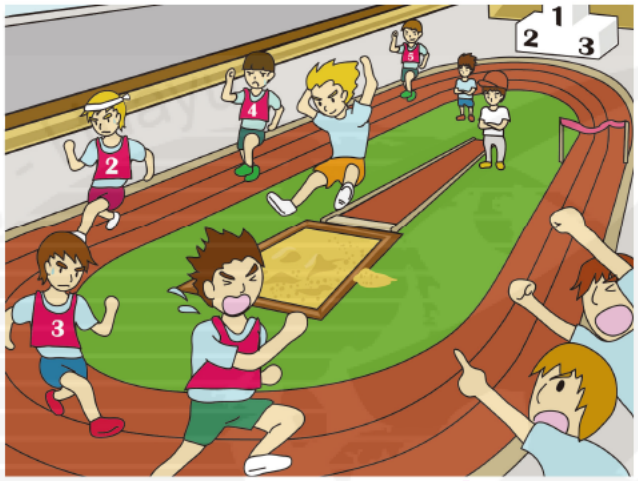

1.

① sān ge rén 三 个 人

② sì ge rén 四 个 人

③ wǔ ge rén 五 个 人

请看图片，然后按下蓝色按键，你会听到和图片有关的问题，每一题念两次，请把正确的答案涂黑涂满。
Please look at the picture and press the blue button. You will hear a question about this picture. Each question will be read twice. Please fill in the circle next to the correct answer.

答案：③

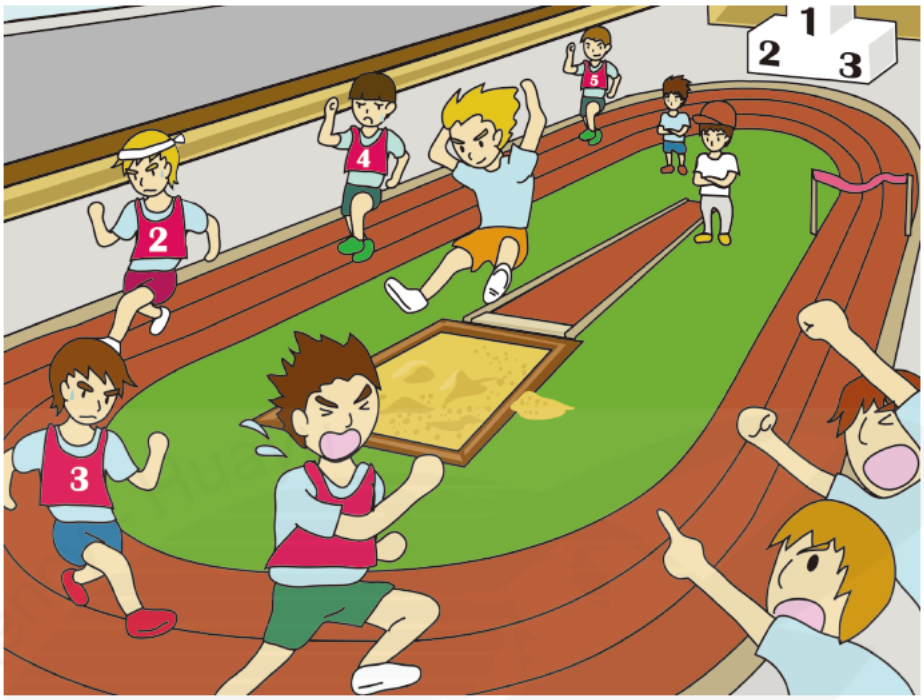

1.

① sān ge rén
三 个 人

② sì ge rén
四 个 人

③ wǔ ge rén
五 个 人

答案：②、②

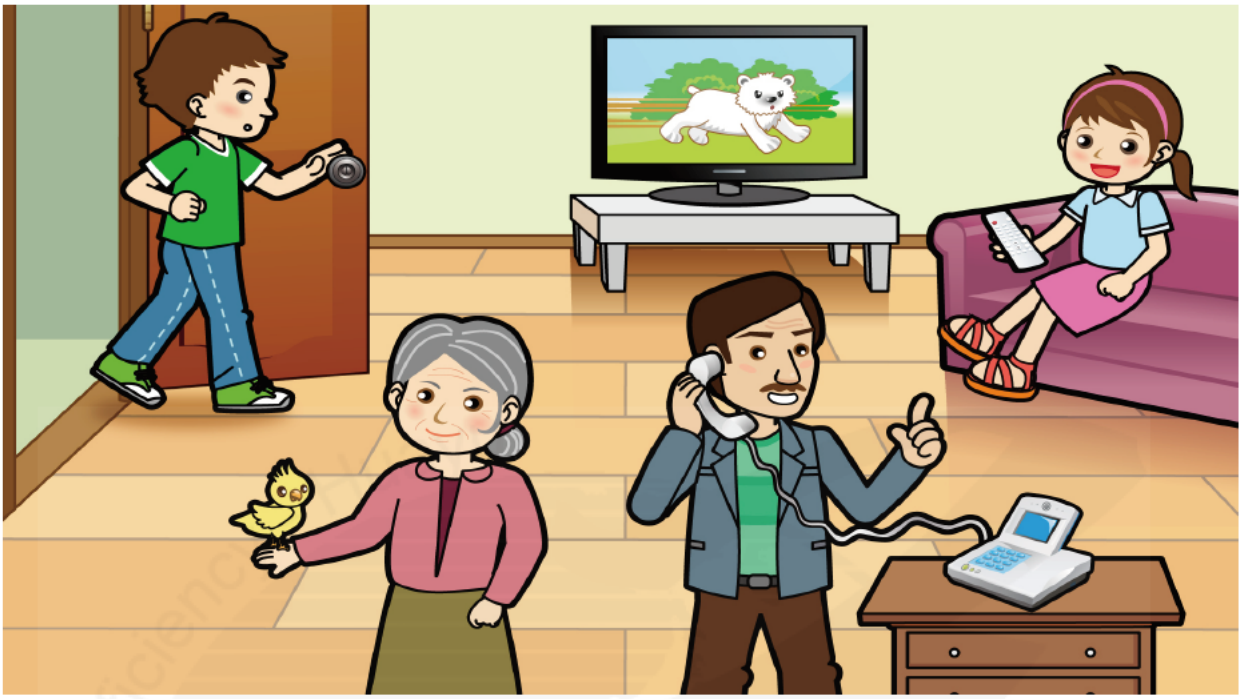

1.

① bà ba
爸 爸

② mèi mei
妹 妹

③ nǎi nai
奶 奶

2.

① kàn niǎo
看 鸟

② kāi mén
开 门

③ dǎ diàn huà
打 电 话

Steering Committee for Test Of Proficiency

答案：②、①



1.

① xué xiào lǎo shī
学 校 老 师

② jǐng chá xiān shēng
警 察 先 生

③ wén jù diàn lǎo bǎn
文 具 店 老 板

2.

① qián bāo
钱 包

② dài zi
袋 子

③ shū bāo
书 包

答案：②、①



1.

① liǎng ge
两 个

② sān ge
三 个

③ sì ge
四 个

2.

① lǜ sè
绿 色

② hóng sè
红 色

③ zǐ sè
紫 色

答案：①、③



1.

① zhuī gǒu 追 狗

② qí mǎ 骑 马

③ zuò chuán 坐 船

2.

① mǎ 马

② niú 牛

③ yáng 羊

Steering Committee for the Test Of Proficiency

答案：②、③



1.

① niú 牛

② lǎo hǔ 老 虎

③ hóu zi 猴 子

2.

① dì shàng 地 上

② shù shàng 树 上

③ shuǐ lǐ 水 里

答案：①、③

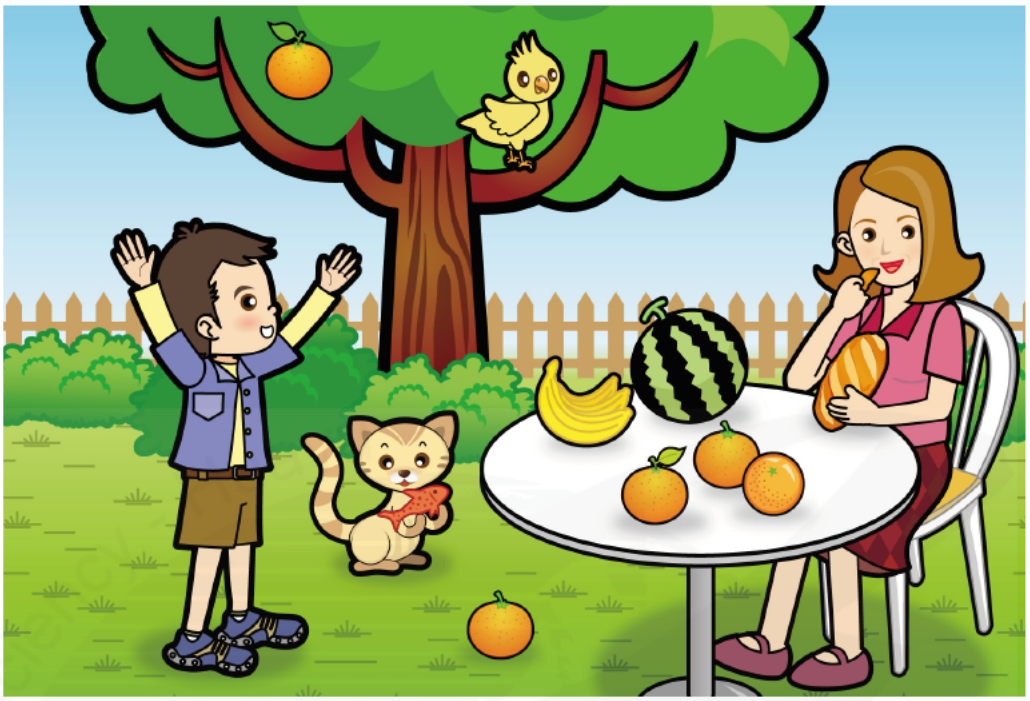

1.

① yú 鱼

② miàn bāo 面 包

③ xiāng jiāo 香 蕉

2.

① shù shàng 树 上

② dì shàng 地 上

③ zhuō zi shàng 桌 子 上

答案：③、①

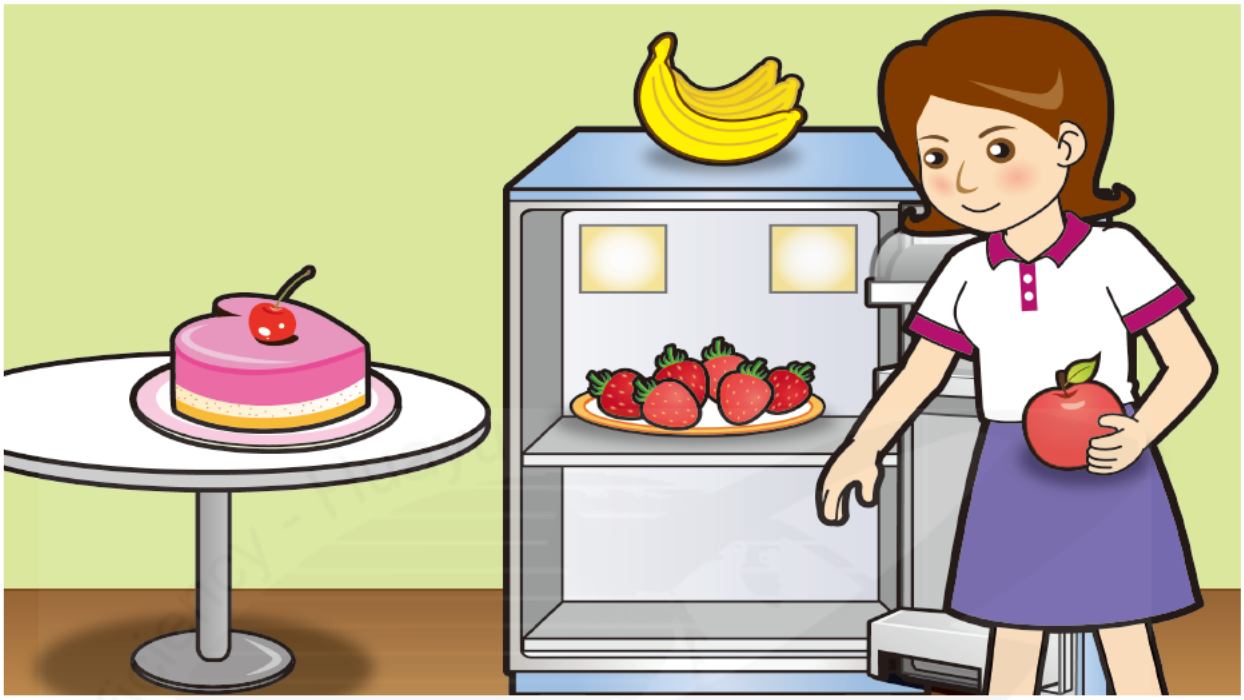

1.

① dàn gāo
蛋 糕

② cǎo méi
草 莓

③ píng guǒ
苹 果

2.

① cǎo méi
草 莓

② píng guǒ
苹 果

③ xiāng jiāo
香 蕉

答案：②、①



1.

① kàn shū
看 书

② shuì jiào
睡 觉

③ hē guǒ zhī
喝 果 汁

2.

① bà ba
爸 爸

② mā ma
妈 妈

③ xiǎo nán hái
小 男 孩

答案：③、②



1.

① huáng sè
黄 色

② lán sè
蓝 色

③ hóng sè
红 色

2.

① yì běn
一 本

② liǎng běn
两 本

③ sān běn
三 本

答案：①、②



1.

① xiǎo zhū
小 猪

② yā zi
鸭 子

③ lǎo shǔ
老 鼠

2.

① yóu yǒng
游 泳

② hē shuǐ
喝 水

③ chī miàn bāo
吃 面 包

答案：①、③



1.

① yīn wèi xiǎo gǒu de yá tòng
因 为 小 狗 的 牙 痛

② yīn wèi xiǎo gǒu de jiǎo tòng
因 为 小 狗 的 脚 痛

③ yīn wèi xiǎo gǒu de dù zi tòng
因 为 小 狗 的 肚 子 痛

2.

① lǎo shǔ
老 鼠

② tù zi
兔 子

③ hóu zi
猴 子

Steering Committee for the Test Of Proficiency-Huayu

答案：②、①



1.

① tā men zài tiào wǔ
他 们 在 跳 舞。

② tā men zài tī zú qiú
他 们 在 踢 足 球。

③ tā men zài wán yóu xì
他 们 在 玩 游 戏。

2.

① bái sè
白 色

② lǜ sè
绿 色

③ huáng sè
黄 色

答案：①、②



1.

① jiā lǐ
家 里

② xué xiào
学 校

③ bǎi huò gōng sī
百 货 公 司

2.

① xiě zì
写 字

② huà tú
画 图

③ kàn bào zhǐ
看 报 纸

答案：①、③



1.

① shàng bān
上 班

② shàng kè
上 课

③ shàng xué
上 学

2.

① yí ge
一 个

② liǎng ge
两 个

③ sān ge
三 个

答案：①、②

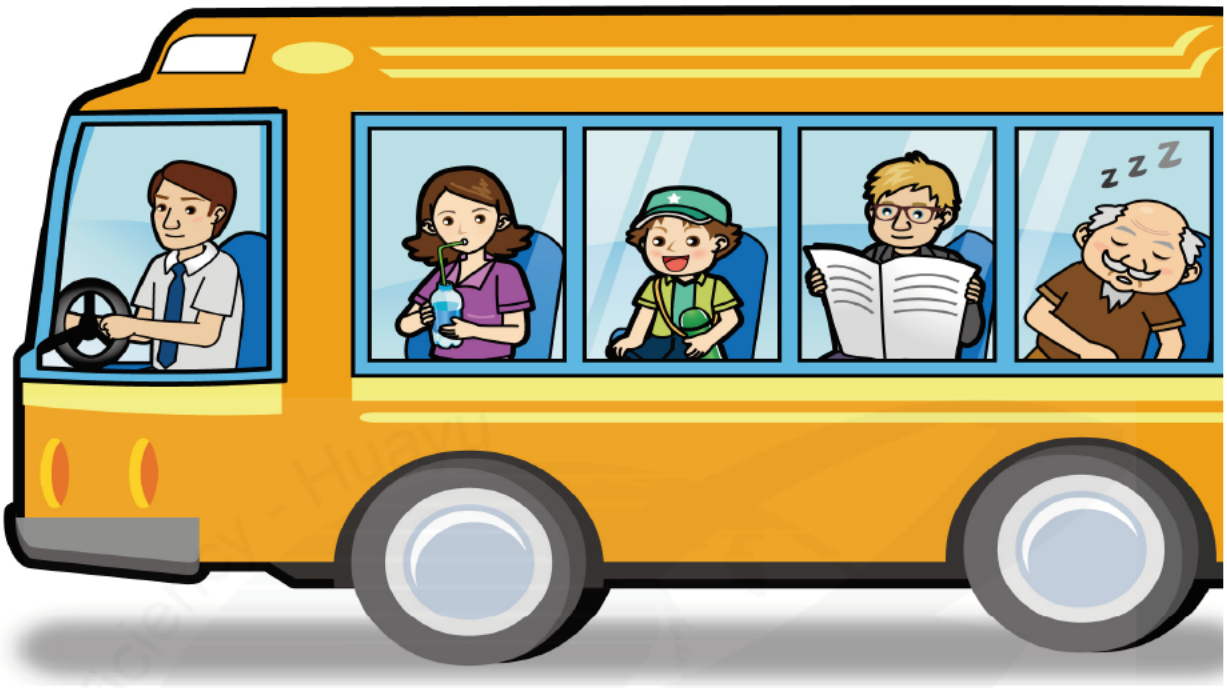

1.

① hē shuǐ
喝 水

② shuì jiào
睡 觉

③ kàn bào zhǐ
看 报 纸

2.

① hěn tǎo yàn
很 讨 厌

② hěn kuài lè
很 快 乐

③ hěn hài pà
很 害 怕

答案：③、②



1.

① niú
牛

② mǎ
马

③ tù zi
兔 子

2.

① zài dì shàng
在 地 上

② zài chuáng shàng
在 床 上

③ zài zhuō zǐ shàng
在 桌 子 上

答案：①、③



1.

① bái sè de
白 色 的

② hóng sè de
红 色 的

③ huáng sè de
黄 色 的

2.

① zài hǎi lǐ
在 海 里

② zài chuán shàng
在 船 上

③ zài tiān shàng
在 天 上

答案：①、②

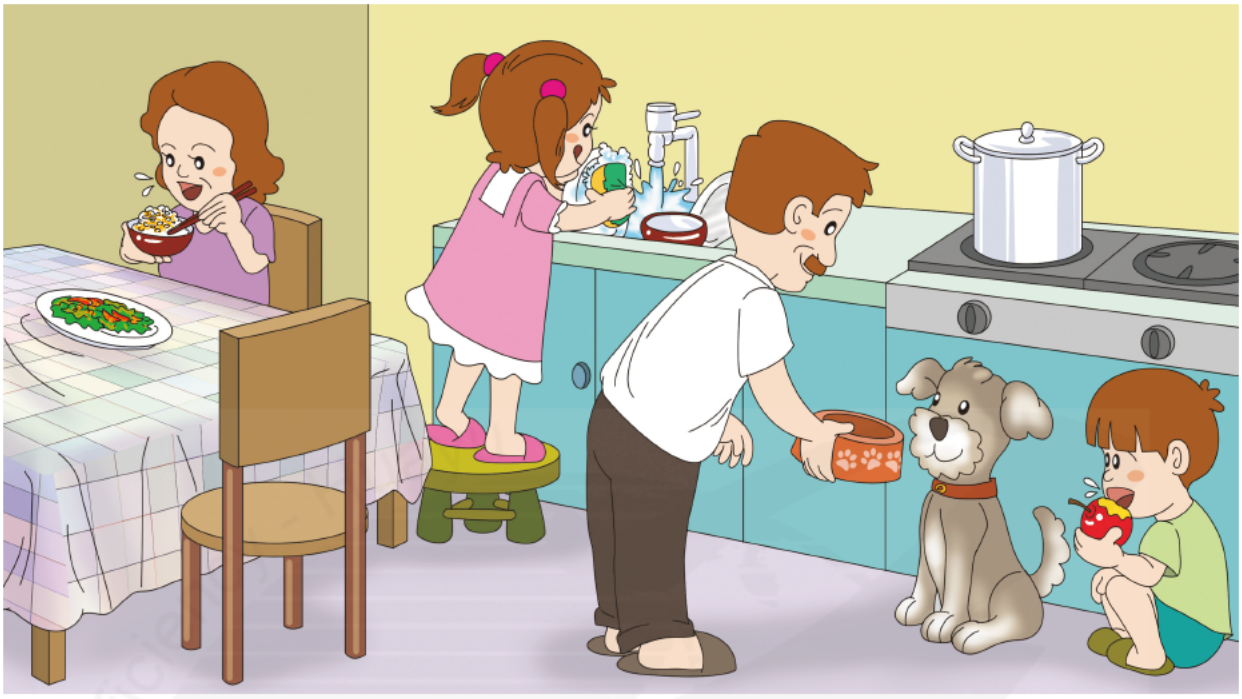

1.

① xǐ wǎn
洗 碗

② chī fàn
吃 饭

③ chī píng guǒ
吃 苹 果

2.

① mā ma
妈 妈

② bà ba
爸 爸

③ dì di
弟 弟

答案：②、①



1.

① yǐn liào
饮 料

② xiǎo dàn gāo
小 蛋 糕

③ sān míng zhì
三 明 治

2.

① wǔ kē
五 颗

② liù kē
六 颗

③ jiǔ kē
九 颗

答案：③、②

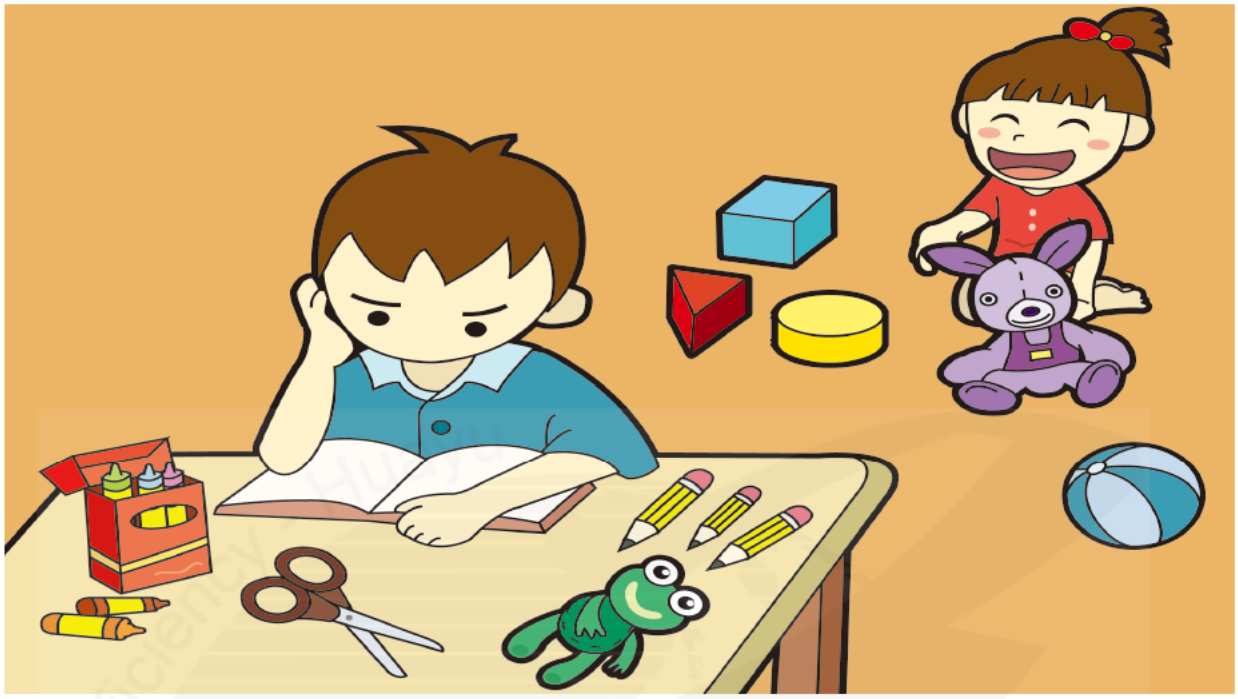

1.

① tā zài huà huà
她 在 画 画。

② tā zài xiě zì
她 在 写 字。

③ tā zài wán wán jù
她 在 玩 玩 具。

2.

① lán sè
蓝 色

② zǐ sè
紫 色

③ lǜ sè
绿 色

答案：③、②

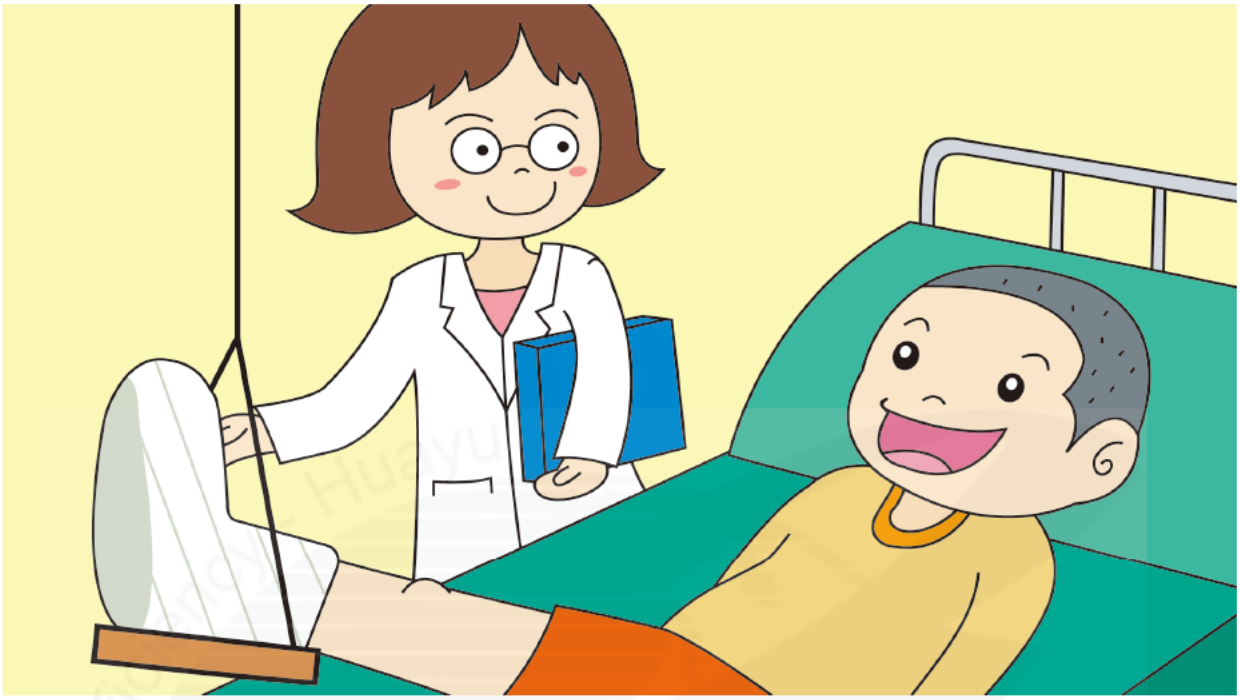

1.

① yīn wèi tā zhù yá le
因 为 他 蛀 牙 了。

② yīn wèi tā fā shāo le
因 为 他 发 烧 了。

③ yīn wèi tā de jiǎo shòu shāng le
因 为 他 的 脚 受 伤 了。

2.

① shēng qì
生 气

② gāo xìng
高 兴

③ jǐn zhāng
紧 张

答案：③、①

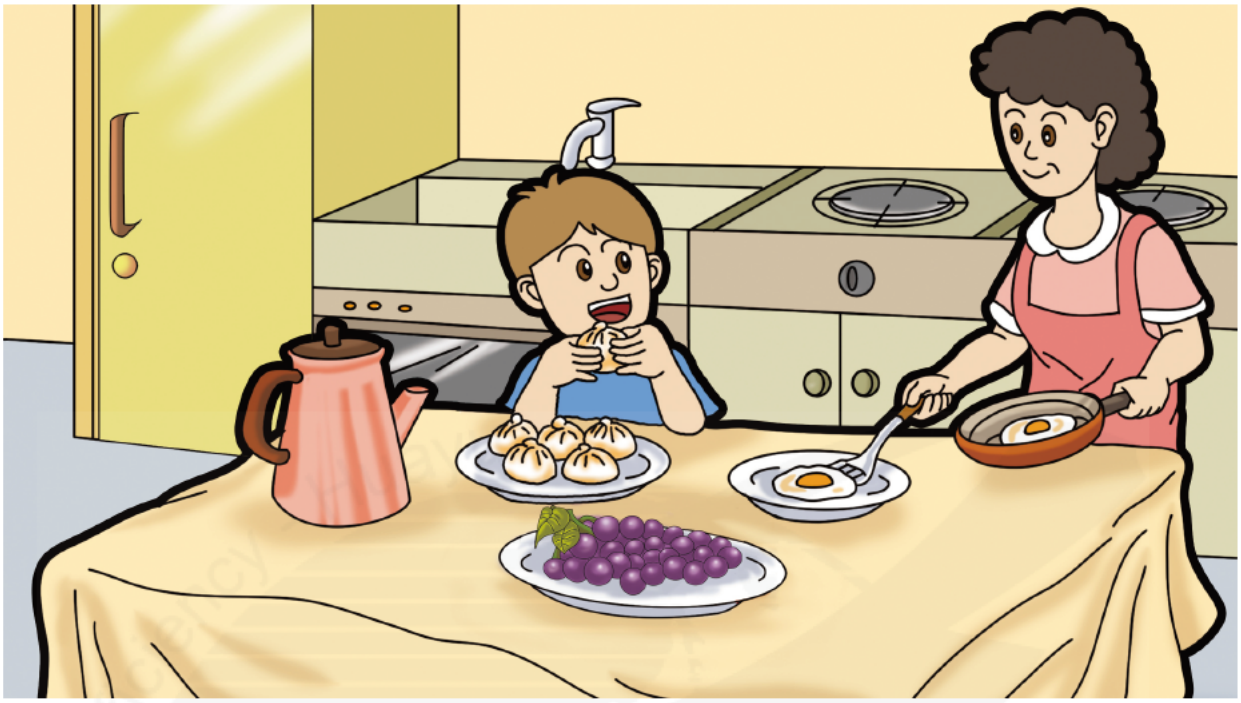

1.

① yì zhǒng
一 种

② liǎng zhǒng
两 种

③ sān zhǒng
三 种

2.

① chī bāo zi
吃 包 子

② xǐ shuǐ guǒ
洗 水 果

③ dào kāi shuǐ
倒 开 水

答案：①、②



1.

① pǎo bù
跑 步

② xiū xí
休 息

③ guàng jiē
逛 街

2.

① hěn shēng qì
很 生 气

② hěn kāi xīn
很 开 心

③ hěn jǐn zhāng
很 紧 张

LI0994-LI0995

答案：①、②



1.

① sān zhī
三 支

② sì zhī
四 支

③ wǔ zhī
五 支

2.

① lán sè
蓝 色

② lǜ sè
绿 色

③ huáng sè
黄 色

答案：③、①

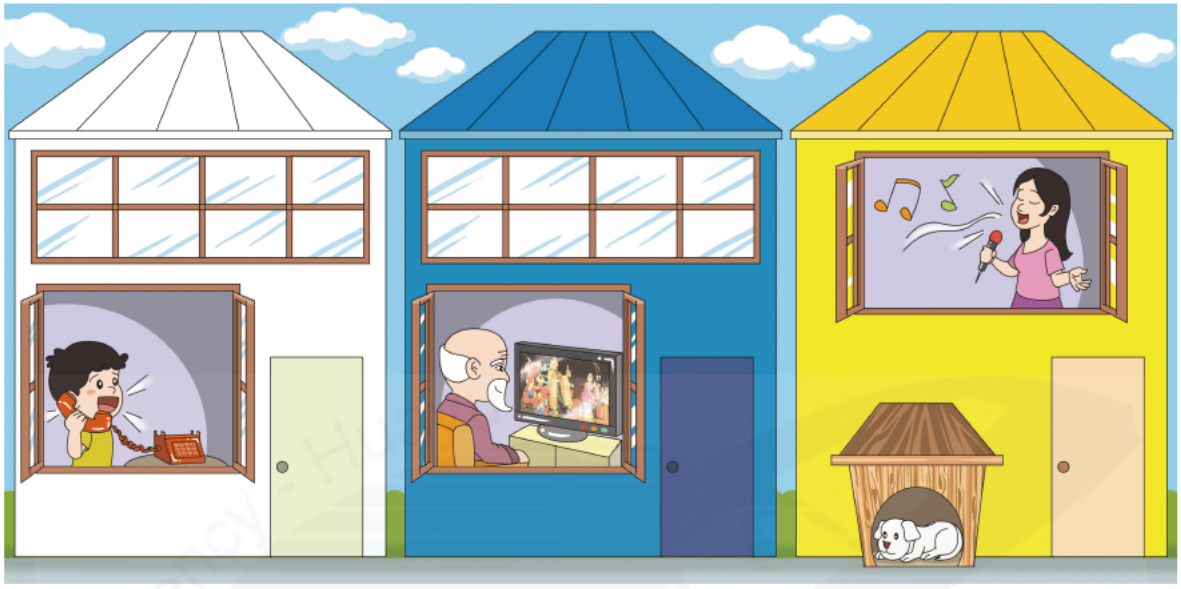

1.

① chàng gē
唱 歌

② kàn diàn shì
看 电 视

③ dǎ diàn huà
打 电 话

2.

① dà jiě jie jiā
大 姐 姐 家

② lǎo yé ye jiā
老 爷 爷 家

③ xiǎo nán hái jiā
小 男 孩 家

答案：①、②

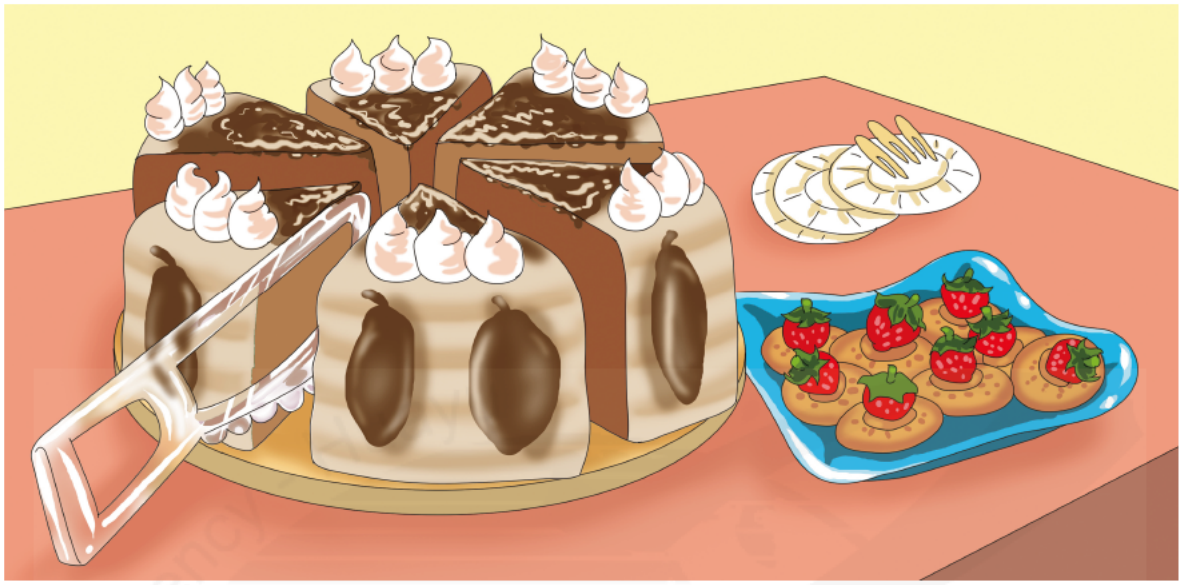

1.

① liù kuài
六 块

② qī kuài
七 块

③ bā kuài
八 块

2.

① píng guǒ
苹 果

② cǎo méi
草 莓

③ jú zi
橘 子

Steering Committee for Test Of Proficiency

答案：①、②

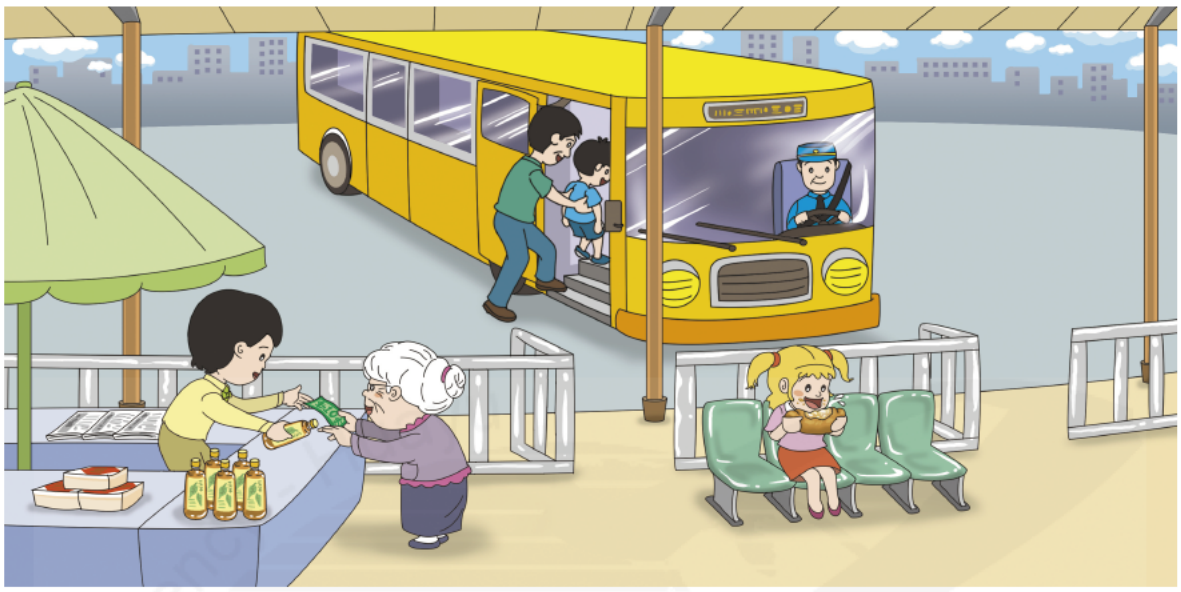

1.

① shàng chē
上 车

② kāi chē
开 车

③ mǎi yǐn liào
买 饮 料

2.

① xiān shēng
先 生

② xiǎo nǚ hái
小 女 孩

③ lǎo nǎi nai
老 奶 奶

答案：③、②



1.

① dì di
弟 弟

② chā zi
叉 子

③ cǎi sè bǐ
彩 色 笔

2.

① qì qiú
气 球

② dàn gāo
蛋 糕

③ mào zi
帽 子

答案：②、③

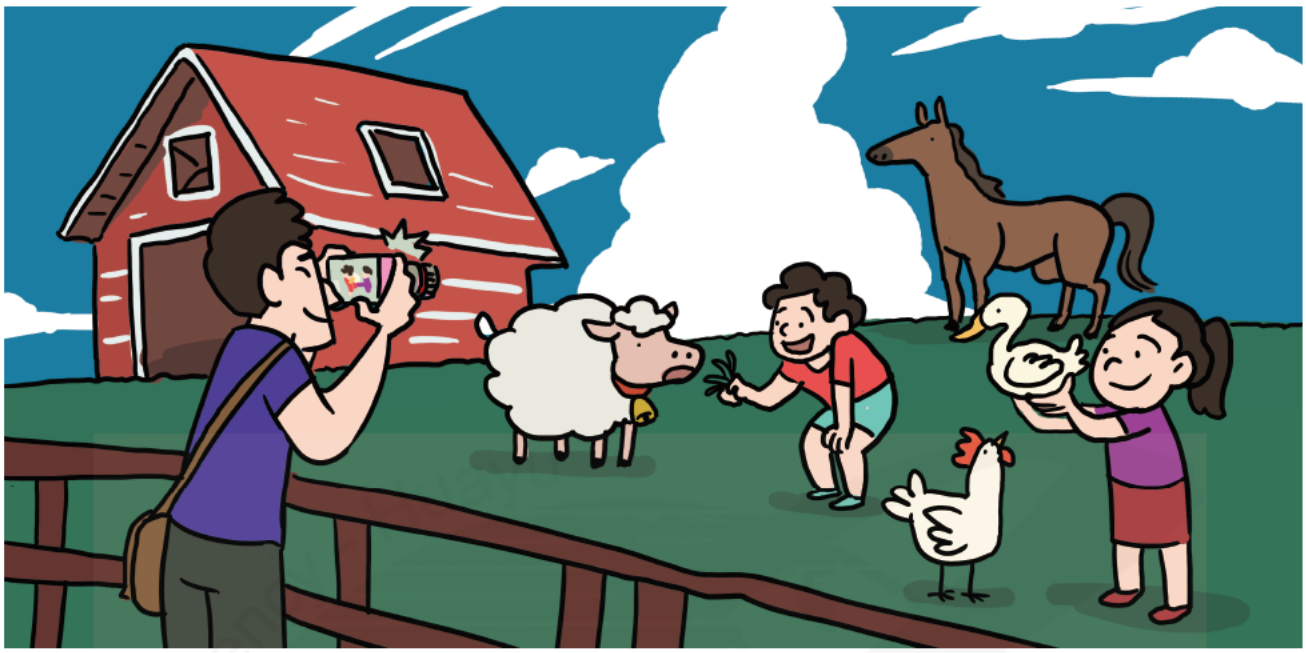

1.

① bà ba
爸 爸

② dì di
弟 弟

③ mèi mei
妹 妹

2.

① yáng
羊

② mǎ
马

③ yā
鸭

答案：②、③



1.

① huā
花

② rén
人

③ yuè liàng
月 亮

2.

① shì chǎng
市 场

② huā yuán
花 园

③ dòng wù yuán
动 物 园

答案：①、②



1.

① tóu 头

② shǒu 手

③ liǎn 脸

2.

① yī fu 衣 服

② mào zi 帽 子

③ shuǐ hú 水 壶

答案：①、①



1.

① liǎng zhī
两 只

② sān zhī
三 只

③ wǔ zhī
五 只

2.

① xiǎo niǎo
小 鸟

② xiǎo gǒu
小 狗

③ hóu zi
猴 子

答案：③、②



1.

① lán qiú
篮 球

② shuǐ guǒ
水 果

③ yī fu
衣 服

2.

① wán
玩

② shuì jiào
睡 觉

③ chī dōng xi
吃 东 西

答案：③、③



1.

① nǎi nai
奶 奶

② mā ma
妈 妈

③ dì di
弟 弟

2.

① kàn shū
看 书

② chī fàn
吃 饭

③ kàn diàn shì
看 电 视

Steering Committee for the Test Of Proficiency

答案：①、②



1.

① kū le
哭 了

② xiào le
笑 了

③ shuì zháo le
睡 着 了

2.

① táng
糖

② niú nǎi
牛 奶

③ yī fu
衣 服

答案：①、③



1.

① yì běn
一 本

② liǎng běn
两 本

③ sān běn
三 本

2.

① shǒu biǎo de shū
手 表 的 书

② diàn nǎo de shū
电 脑 的 书

③ zhào xiàng jī de shū
照 相 机 的 书

答案：①、③



1.

① shuǐ guǒ
水 果

② zhū ròu
猪 肉

③ yǐn liào
饮 料

2.

① lǎo bǎn
老 板

② mā ma
妈 妈

③ xiǎo hái
小 孩

答案：②、③



1.

① liǎng ge rén
两 个 人

② sān ge rén
三 个 人

③ sì ge rén
四 个 人

2.

① pǎo bù
跑 步

② jiā yóu
加 油

③ zhào xiàng
照 相

答案：③、③



1.

① dēng
灯

② diàn shì
电 视

③ bīng xiāng
冰 箱

2.

① dàn
蛋

② niú nǎi
牛 奶

③ bīng qí lín
冰 淇 淋

答案：①、①



1.

① kàn shū
看 书

② dǎ qiú
打 球

③ huà huà
画 画

2.

① bǐ
笔

② shū
书

③ qiú
球

答案：①、①



1.

① gōng yuán
公 园

② shāng diàn
商 店

③ cè suǒ
厕 所

2.

① yí ge
一 个

② liǎng ge
两 个

③ sān ge
三 个

答案：③、③

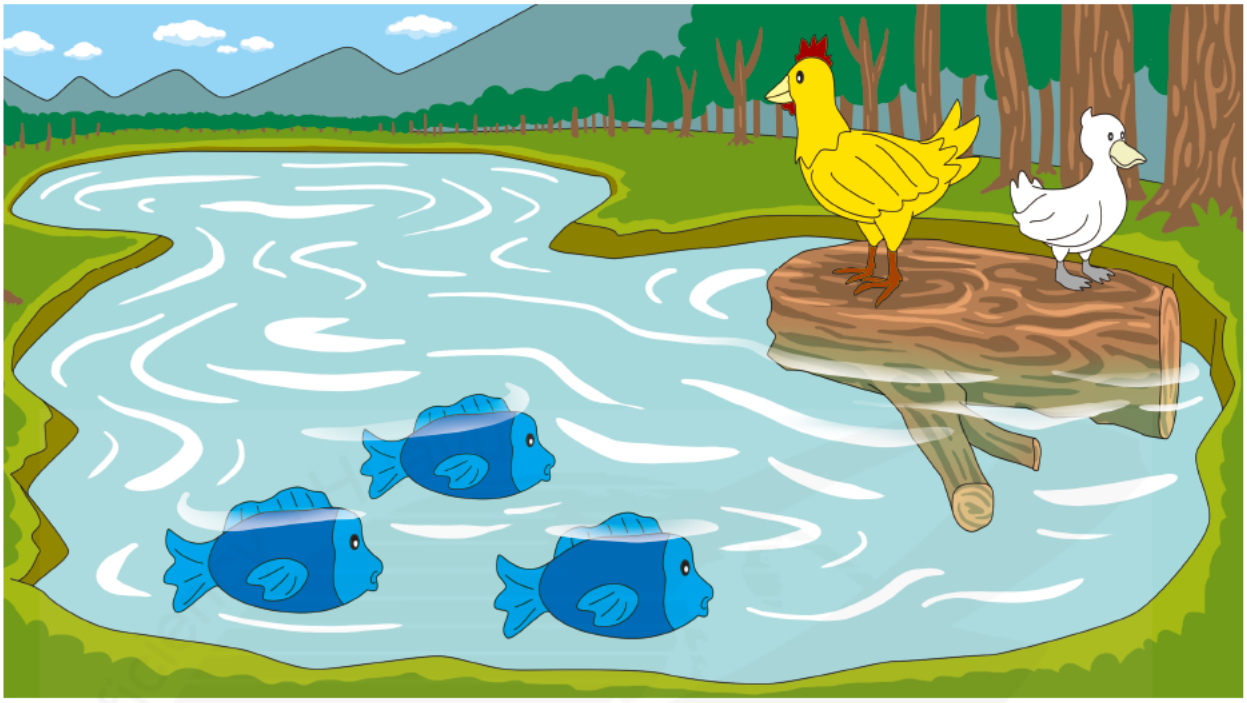

1.

① yì zhǒng
一 种

② liǎng zhǒng
两 种

③ sān zhǒng
三 种

2.

① huáng sè
黄 色

② bái sè
白 色

③ lán sè
蓝 色

答案：①、③



1.

① gǒu 狗

② nán hái 男 孩

③ mā ma 妈 妈

2.

① yí ge 一 个

② liǎng ge 两 个

③ sān ge 三 个

答案：②、①

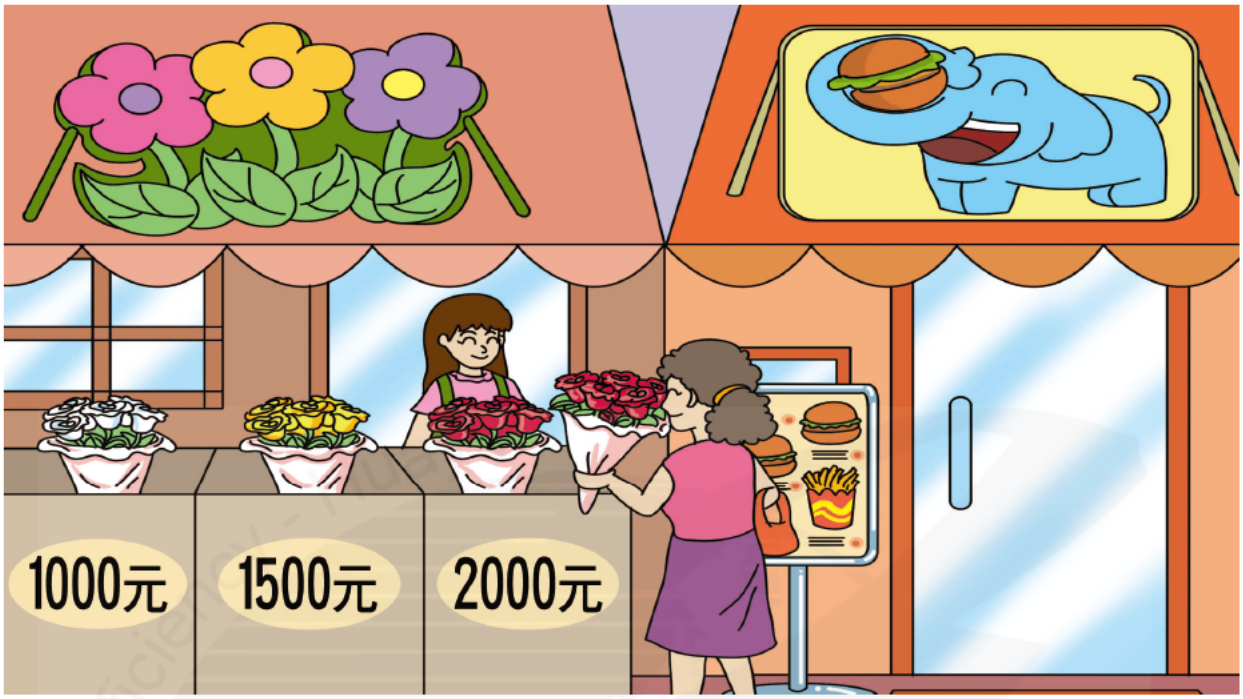

1.

① yì jiā 一 家

② liǎng jiā 两 家

③ sān jiā 三 家

2.

① huā 花

② shǔ tiáo 薯 条

③ hàn bǎo 汉 堡

答案：①、②

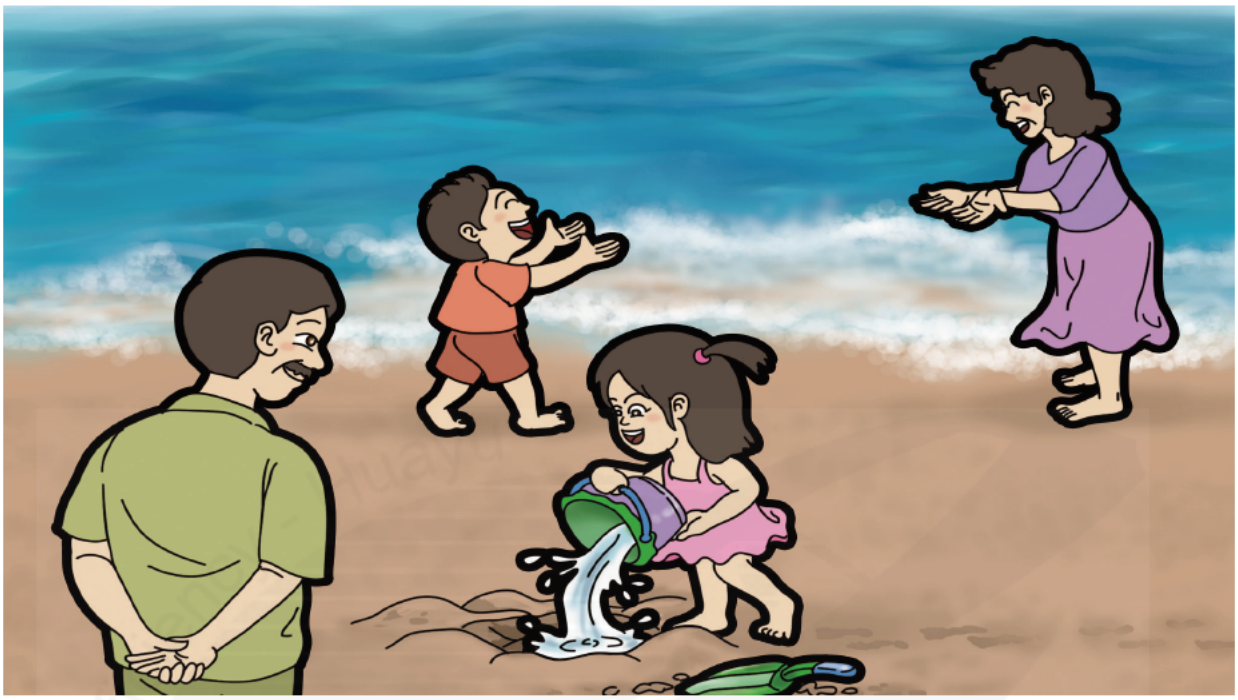

1.

① hǎi biān
海 边

② shān shàng
山 上

③ huā yuán
花 园

2.

① yóu yǒng
游 泳

② wán shuǐ
玩 水

③ hē shuǐ
喝 水

答案：③、②

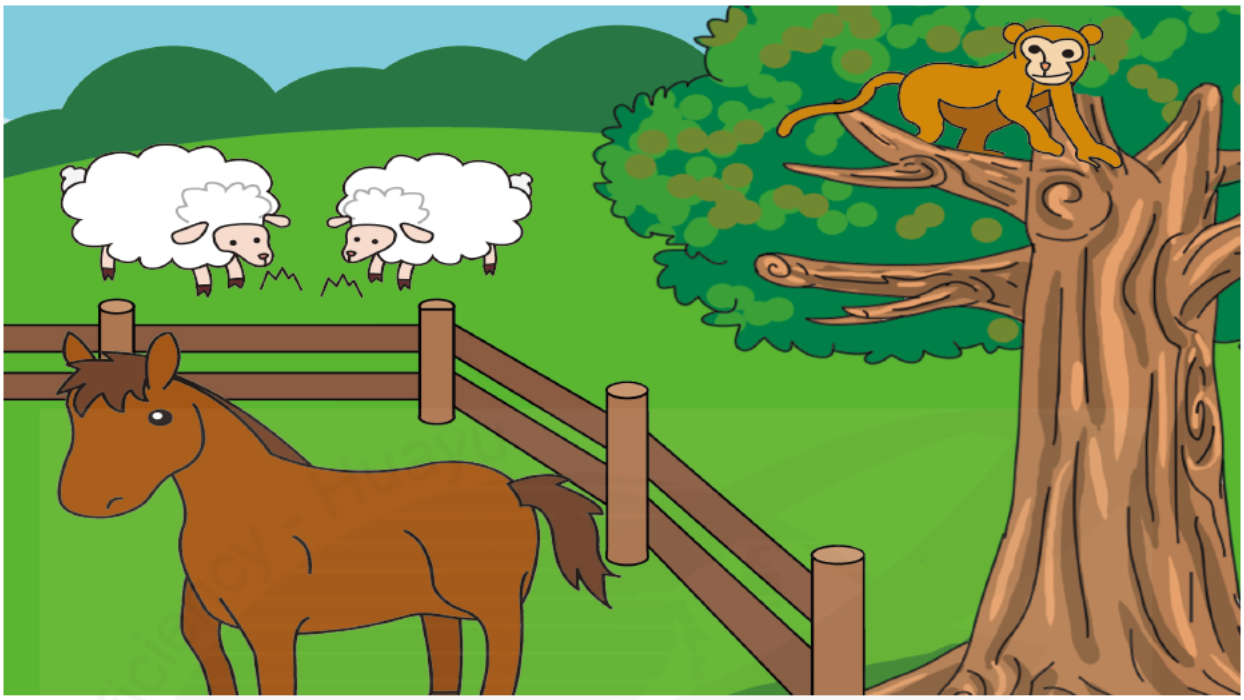

1.

① mǎ 马

② yáng 羊

③ hóu zi 猴子

2.

① yì zhī 一只

② liǎng zhī 两只

③ sì zhī 四只

答案：①、②



1.

① yì shuāng
一 双

② liǎng shuāng
两 双

③ sān shuāng
三 双

2.

① shuō huà
说 话

② yóu yǒng
游 泳

③ shuì jiào
睡 觉

答案：③、①

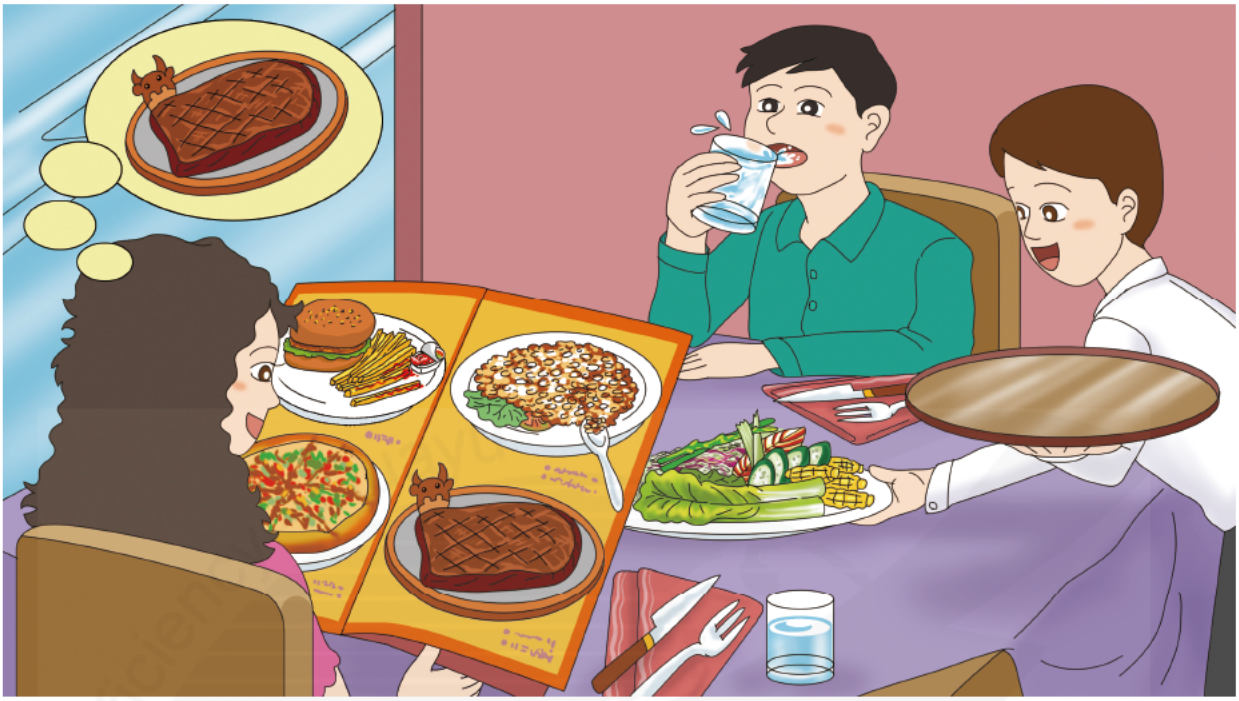

1.

① miàn 面

② fàn 饭

③ ròu 肉

2.

① cān tīng 餐 厅

② shì chǎng 市 场

③ huā yuán 花 园

答案：①、③



1.

① niǎo 鸟

② māo 猫

③ yī fu 衣 服

2.

① pò le 破 了

② zāng le 脏 了

③ xǐ hǎo le 洗 好 了

答案：①、①

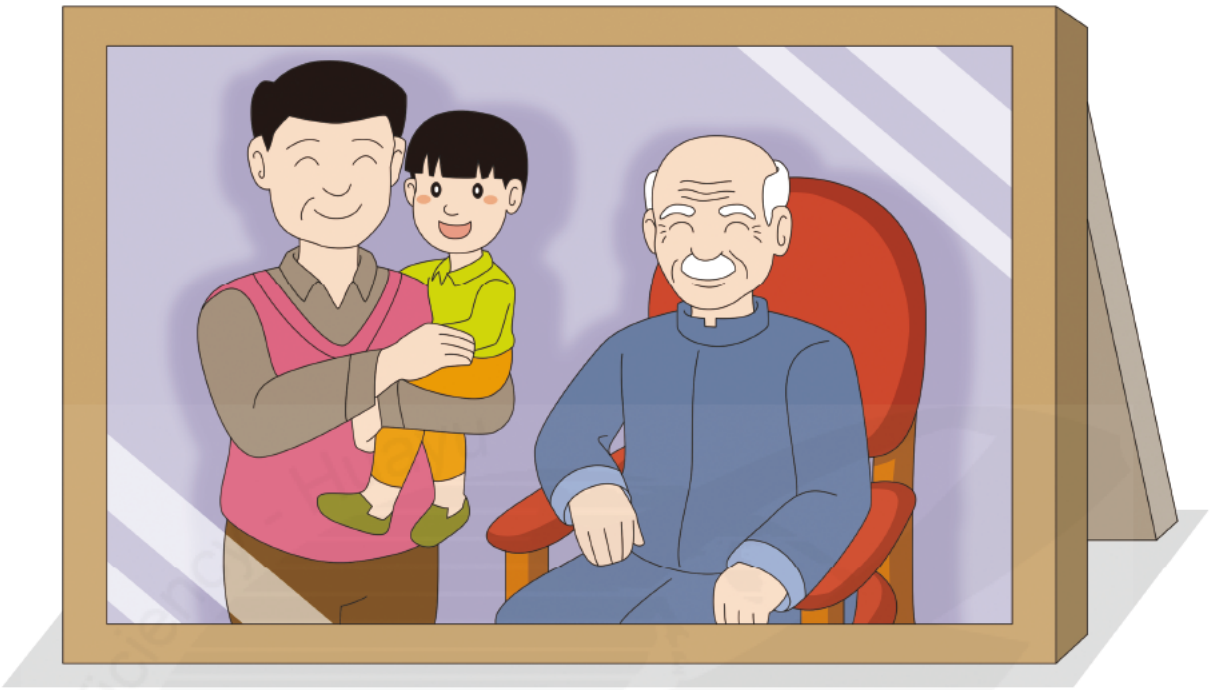

1.

① yí ge
一 个

② liǎng ge
两 个

③ sān ge
三 个

2.

① yé ye
爷 爷

② nǎi nai
奶 奶

③ hái zi
孩 子

答案：②、③



1.

① xī guā
西 瓜

② xiāng jiāo
香 蕉

③ píng guǒ
苹 果

2.

① pǎo bù
跑 步

② xià qí
下 棋

③ chī dōng xi
吃 东 西

答案：③、②

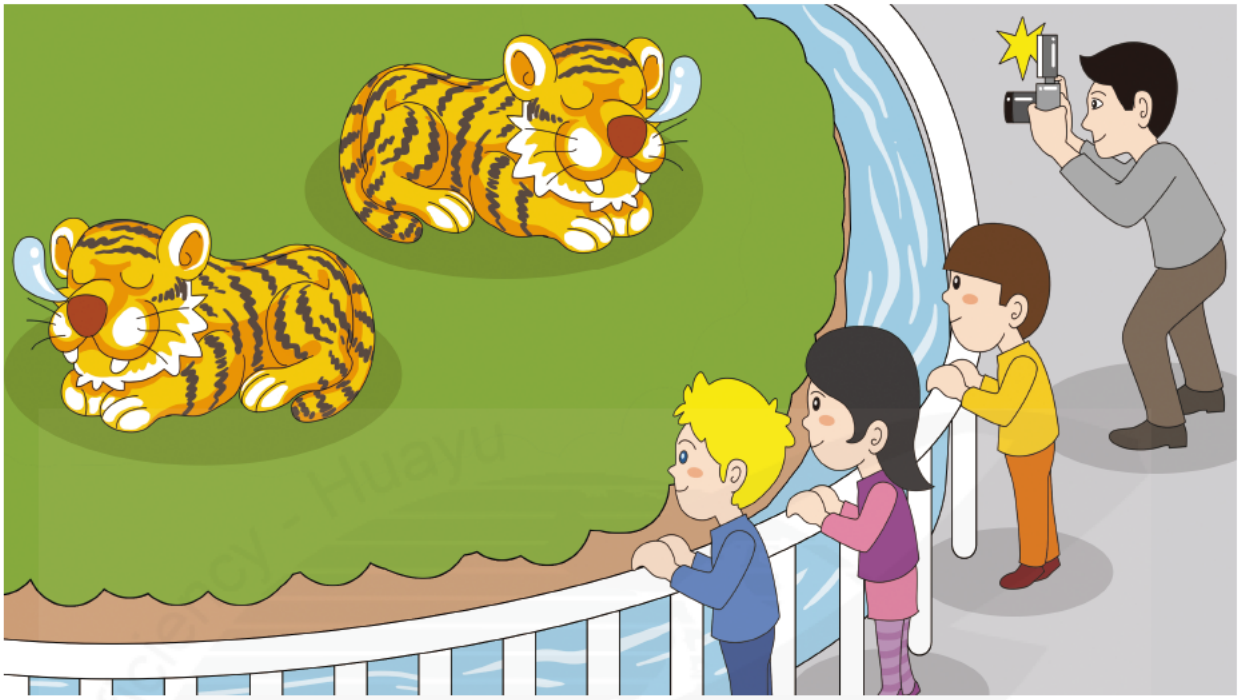

1.

① jiā lǐ
家 里

② xué xiào
学 校

③ dòng wù yuán
动 物 园

2.

① gōng chē
公 车

② lǎo hǔ
老 虎

③ hàn bǎo
汉 堡

答案：①、①

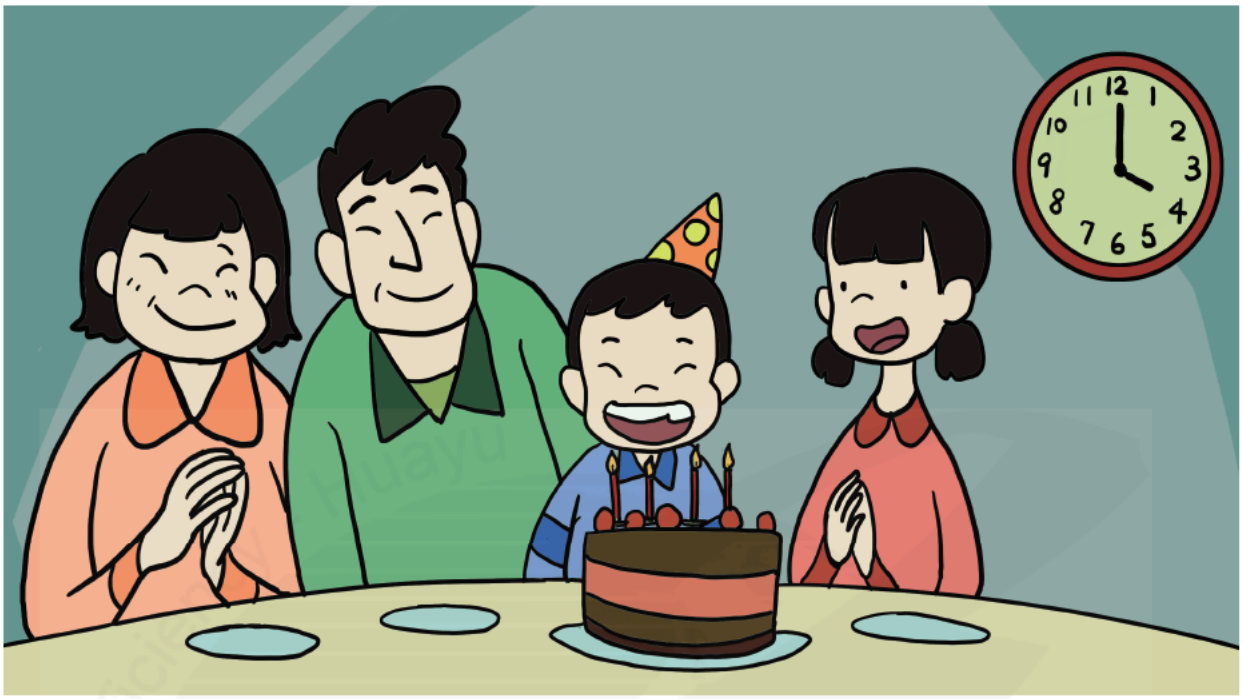

1.

① sì diǎn
四 点

② sì suì
四 岁

③ sì ge rén
四 个 人

2.

① dàn gāo
蛋 糕

② shí zhōng
时 钟

③ kuài zi
筷 子

答案：②、③

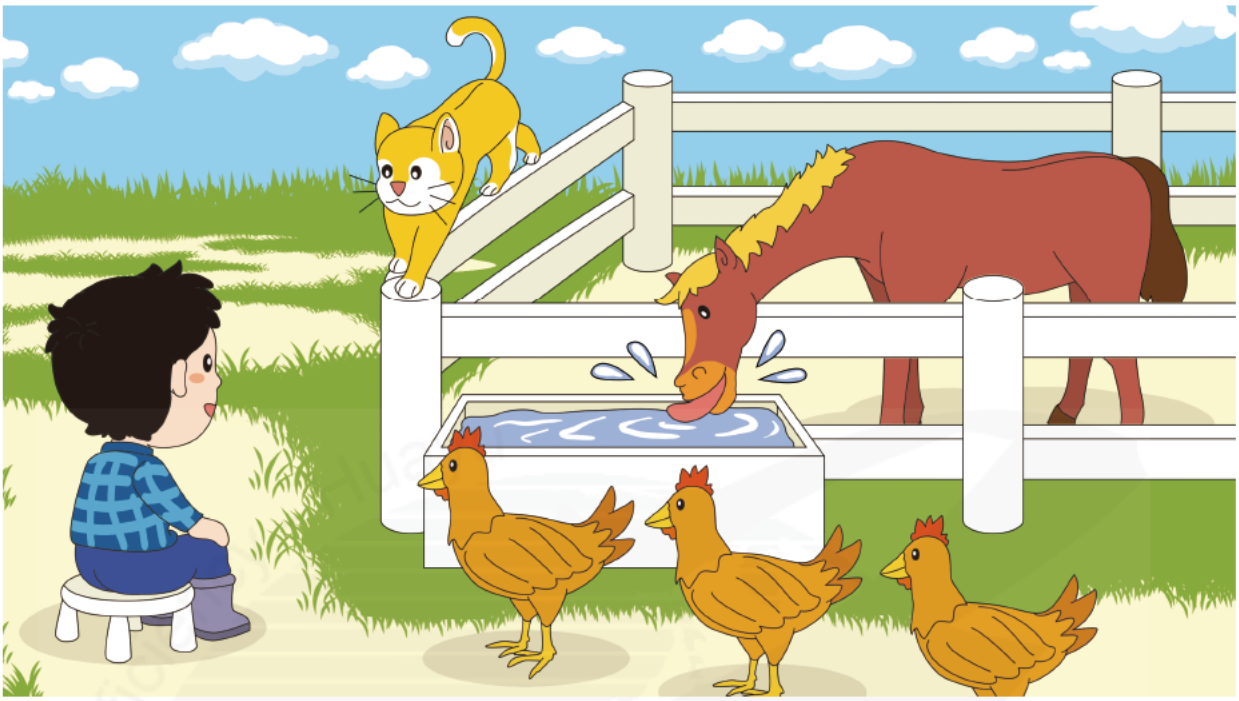

1.

① māo 猫

② mǎ 马

③ tù zi 兔子

2.

① yì zhī 一只

② liǎng zhī 两只

③ sān zhī 三只

答案：③、①

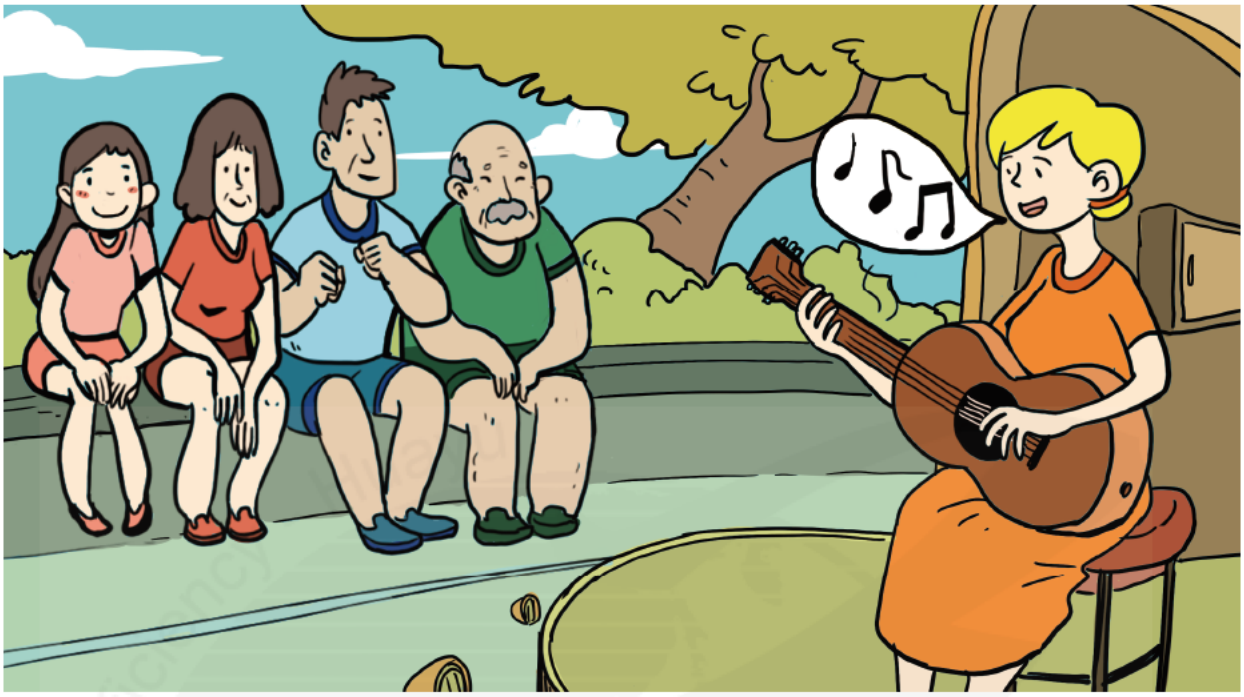

1.

① shāng diàn
商 店

② cān tīng
餐 厅

③ gōng yuán
公 园

2.

① yí ge
一 个

② sì ge
四 个

③ wǔ ge
五 个

答案：①、③

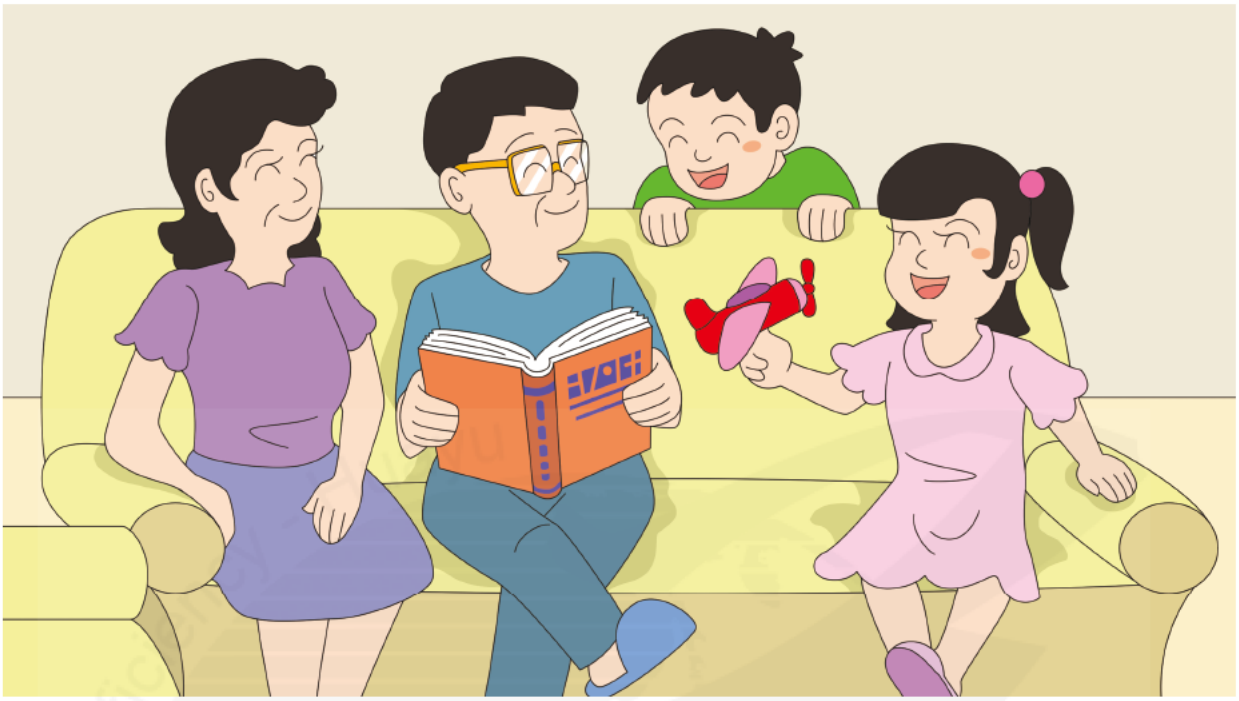

1.

① kàn shū
看 书

② chī dōng xi
吃 东 西

③ kàn diàn shì
看 电 视

2.

① mā ma
妈 妈

② nán hái
男 孩

③ nǚ hái
女 孩

答案：②、①



1.

① yí ge 一 个

② liǎng ge 两 个

③ sān ge 三 个

2.

① guǒ zhī 果 汁

② kě lè 可 乐

③ niú nǎi 牛 奶

答案：②、①

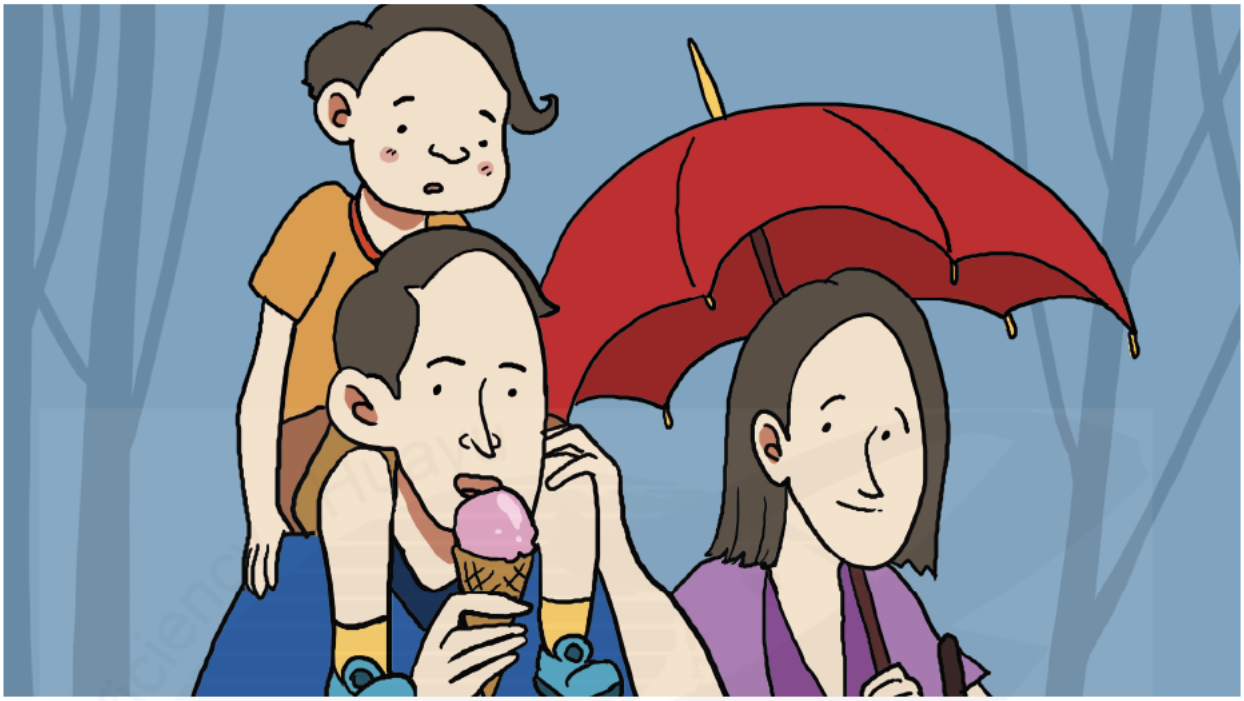

1.

① bǐ 笔

② sǎn 伞

③ huā 花

2.

① xiān shēng 先 生

② tài tai 太 太

③ xiǎo hái 小 孩

答案：②、③



1.

① shuì jiào 睡 觉

② yùn dòng 运 动

③ tiào wǔ 跳 舞

2.

① yī hào 一 号

② sān hào 三 号

③ bā hào 八 号

答案：①、③

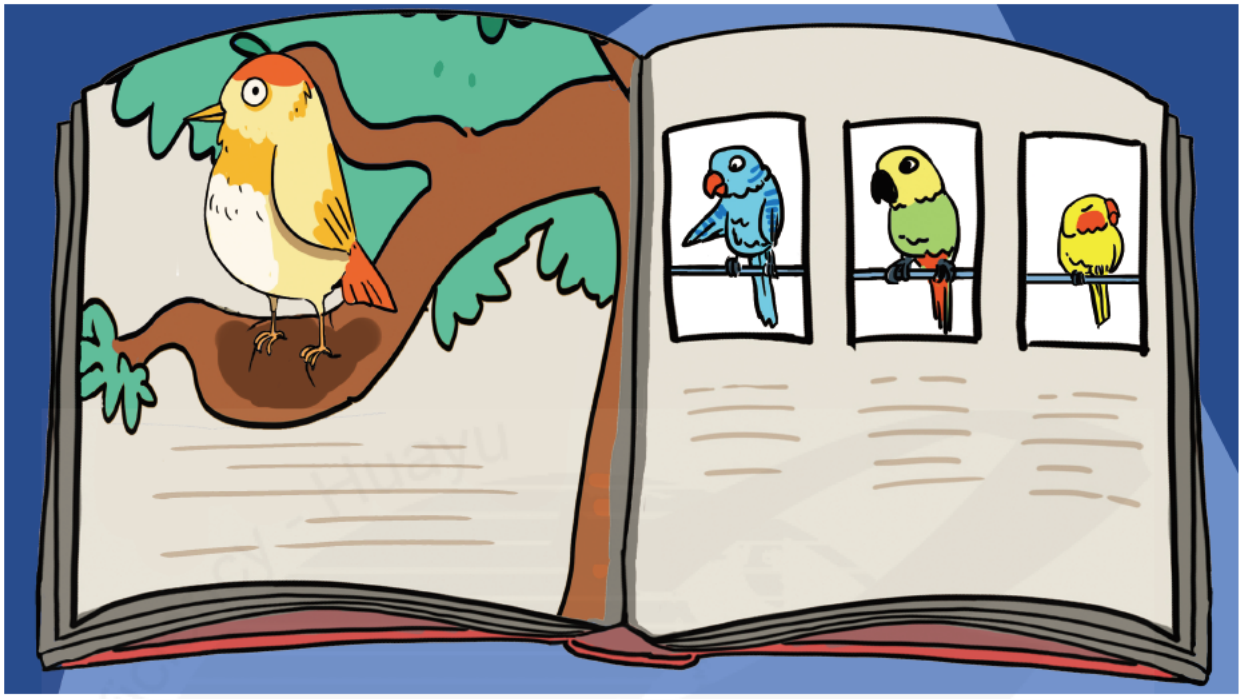

1.

① shū
书

② diàn shì
电 视

③ dòng wù yuán
动 物 园

2.

① māo
猫

② gǒu
狗

③ niǎo
鸟