聽力測驗

萌 芽 級

【正體版】



第二大題

看圖回答

這裡有這一頁所有的答案。
Here you can see the answers to the questions on this page.

LI0388

答案：③

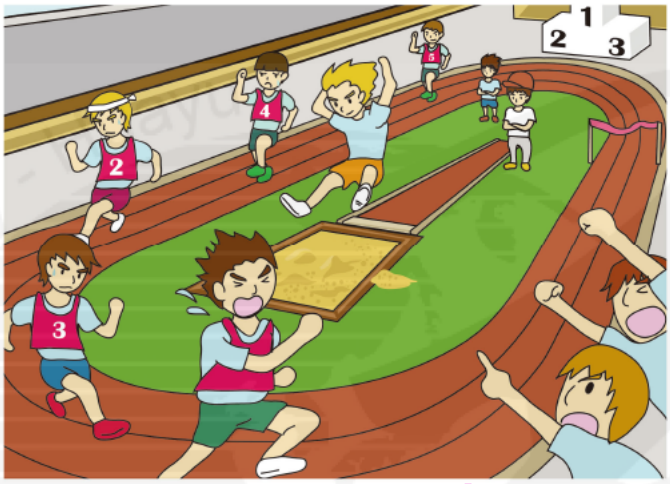

1.

① sān ge rén 三ㄙㄢ 個ㄍㄜˋ 人ㄖㄣˊ

② sì ge rén 四ㄙˋ 個ㄍㄜˋ 人ㄖㄣˊ

③ wǔ ge rén 五ㄨˇ 個ㄍㄜˋ 人ㄖㄣˊ

請看圖片，然後按下藍色按鍵，你會聽到和圖片有關的問題，每一題唸兩次，請把正確的答案塗黑塗滿。

Please look at the picture and press the blue button. You will hear a question about this picture. Each question will be read twice. Please fill in the circle next to the correct answer.

答案：③

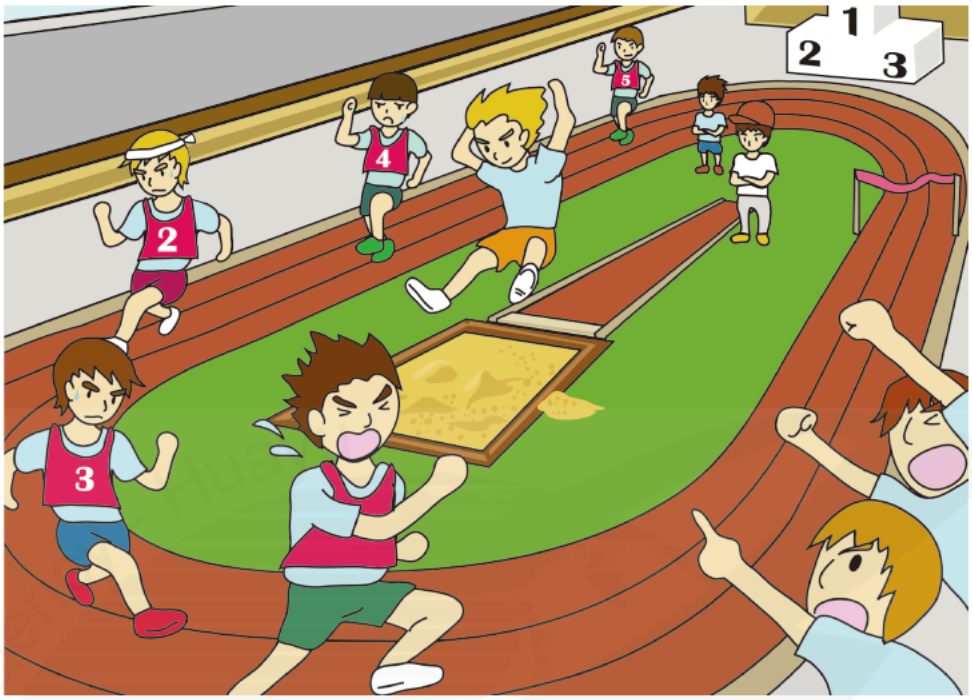

1.

① sān ge rén
三ㄙㄢ 個ㄍㄜˋ 人ㄖㄣˊ

② sì ge rén
四ㄙˋ 個ㄍㄜˋ 人ㄖㄣˊ

③ wǔ ge rén
五ㄨˇ 個ㄍㄜˋ 人ㄖㄣˊ

答案：②、②

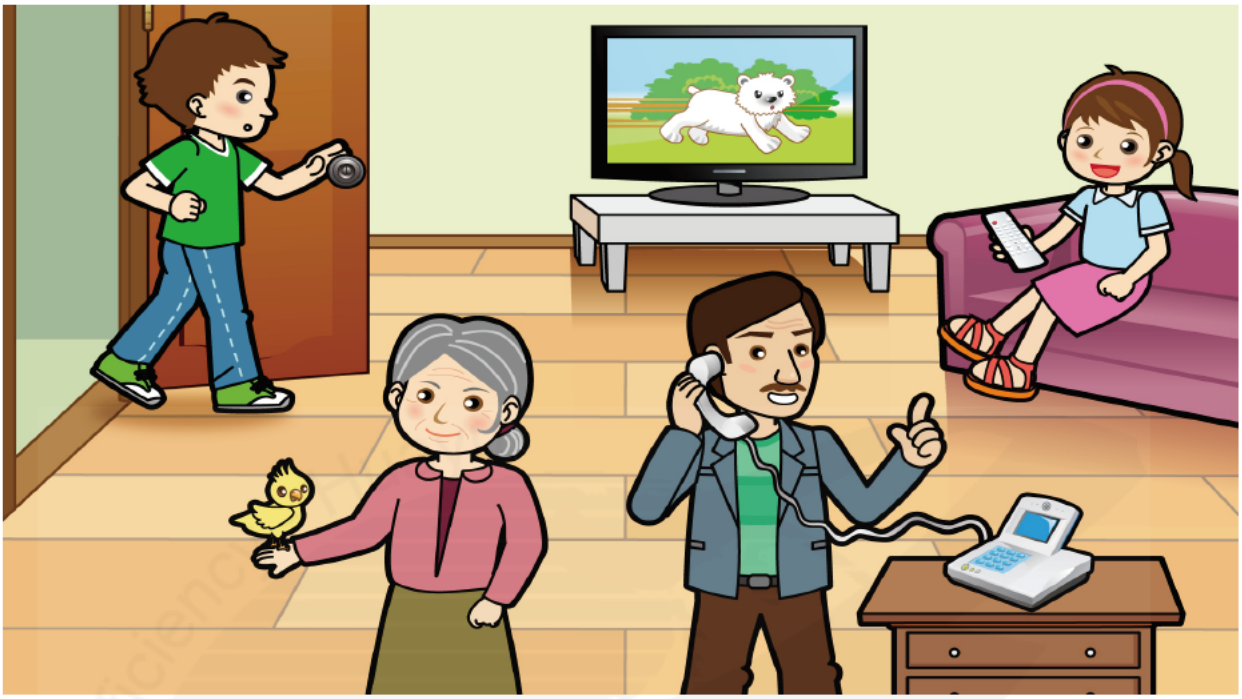

1.

① bà ba
爸ㄅㄚˋ爸ㄅㄚ

② mèi mei
妹ㄇㄟˋ妹ㄇㄟ

③ nǎi nai
奶ㄋㄞˇ奶ㄋㄞ

2.

① kàn niǎo
看ㄎㄢˋ鳥ㄋㄧㄠˇ

② kāi mén
開ㄎㄞ門ㄇㄣˊ

③ dǎ diàn huà
打ㄉㄚˇ電ㄉㄧㄢˋ話ㄏㄨㄚˋ

答案：②、①



1.

① xué xiào lǎo shī
學ㄒㄩㄝˊ校ㄒㄧㄠˋ老ㄌㄠˇ師ㄕ

② jǐng chá xiān shēng
警ㄐㄧㄥˇ察ㄔㄚˊ先ㄒㄧㄢ生ㄕㄥ

③ wén jù diàn lǎo bǎn
文ㄨㄣˊ具ㄐㄩˋ店ㄉㄧㄢˋ老ㄌㄠˇ闆ㄅㄢˇ

2.

① qián bāo
錢ㄑㄧㄢˊ包ㄅㄠ

② dài zi
袋ㄉㄞˋ子˙ㄗ

③ shū bāo
書ㄕㄨ包ㄅㄠ

答案：②、①



1.

① liǎng ge
兩ㄌㄧㄤˇ個ㄍㄜˋ

② sān ge
三ㄙㄢ個ㄍㄜˋ

③ sì ge
四ㄙˋ個ㄍㄜˋ

2.

① lǜ sè
綠ㄌㄩˋ色ㄙㄜˋ

② hóng sè
紅ㄏㄨㄥˊ色ㄙㄜˋ

③ zǐ sè
紫ㄗˇ色ㄙㄜˋ

答案：①、③



1.

① zhuī gǒu
追ㄓㄨㄟ 狗ㄍㄡˇ

② qí mǎ
騎ㄑㄧˊ 馬ㄇㄚˇ

③ zuò chuán
坐ㄗㄨㄛˋ 船ㄔㄨㄢˊ

2.

① mǎ
馬ㄇㄚˇ

② niú
牛ㄋㄧㄡˊ

③ yáng
羊ㄧㄤˊ

答案：②、③



1.

① niú
牛 ㄋㄧㄡˊ

② lǎo hǔ
老 ㄌㄠˇ 虎 ㄏㄨˇ

③ hóu zi
猴 ㄏㄡˊ 子 ˙ㄗ

2.

① dì shàng
地 ㄉㄧˋ 上 ㄕㄤˋ

② shù shàng
樹 ㄕㄨˋ 上 ㄕㄤˋ

③ shuǐ lǐ
水 ㄕㄨㄟˇ 裡 ㄌㄧˇ

答案：①、③

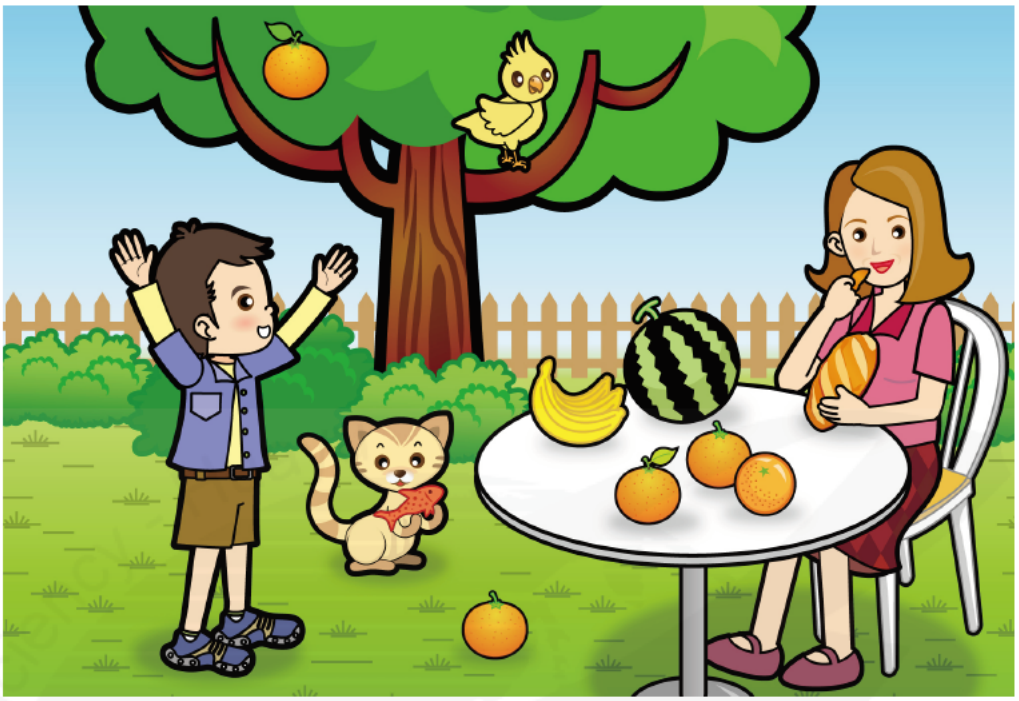

1.

① yú 魚 ㄩˊ

② miàn bāo 麵 ㄇㄧㄢˋ 包 ㄅㄠ

③ xiāng jiāo 香 ㄒㄧㄤ 蕉 ㄐㄧㄠ

2.

① shù shàng 樹 ㄕㄨˋ 上 ㄕㄤˋ

② dì shàng 地 ㄉㄧˋ 上 ㄕㄤˋ

③ zhuō zi shàng 桌 ㄓㄨㄛ 子 ˙ㄗ 上 ㄕㄤˋ

答案：③、①

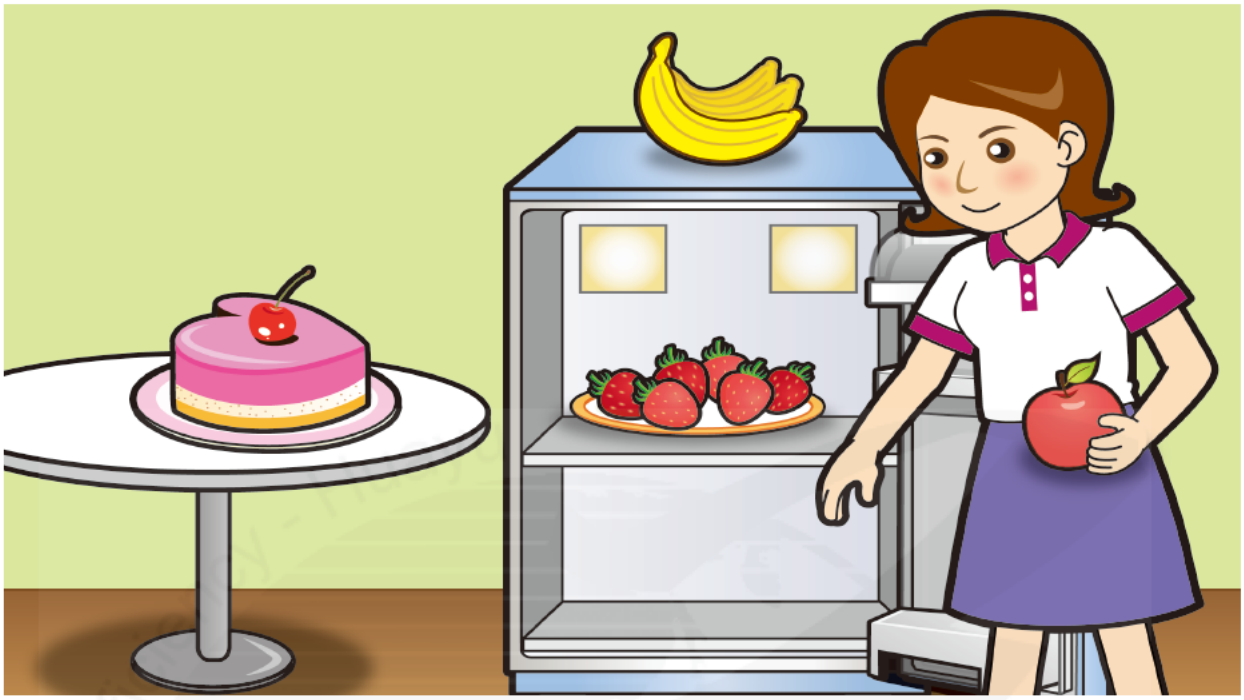

1.

① dàn gāo
蛋ㄉㄢˋ糕ㄍㄠ

② cǎo méi
草ㄘㄠˇ莓ㄇㄟˊ

③ píng guǒ
蘋ㄆㄧㄥˊ果ㄍㄨㄛˇ

2.

① cǎo méi
草ㄘㄠˇ莓ㄇㄟˊ

② píng guǒ
蘋ㄆㄧㄥˊ果ㄍㄨㄛˇ

③ xiāng jiāo
香ㄒㄧㄤ蕉ㄐㄧㄠ

答案：②、①



1.

① kàn shū
看ㄎㄢˋ書ㄕㄨ

② shuì jiào
睡ㄕㄨㄟˋ覺ㄐㄧㄠˋ

③ hē guǒ zhī
喝ㄏㄜ果ㄍㄨㄛˇ汁ㄓ

2.

① bà ba
爸ㄅㄚˋ爸ㄅㄚ

② mā ma
媽ㄇㄚ媽ㄇㄚ

③ xiǎo nán hái
小ㄒㄧㄠˇ男ㄋㄢˊ孩ㄏㄞˊ

答案：③、②



1.

① huáng sè
黃 色

② lán sè
藍 色

③ hóng sè
紅 色

2.

① yì běn
一 本

② liǎng běn
兩 本

③ sān běn
三 本

答案：①、②



1.

① xiǎo zhū
小ㄒㄧㄠˇ豬ㄓㄨ

② yā zi
鴨ㄧㄚ子˙ㄗ

③ lǎo shǔ
老ㄌㄠˇ鼠ㄕㄨˇ

2.

① yóu yǒng
游ㄧㄡˊ泳ㄩㄥˇ

② hē shuǐ
喝ㄏㄜ水ㄕㄨㄟˇ

③ chī miàn bāo
吃ㄔ麵ㄇㄧㄢˋ包ㄅㄠ

答案：①、③



1.

① yīn wèi xiǎo gǒu de yá tòng
因ㄧㄣ為ㄨㄟˋ小ㄒㄧㄠˇ狗ㄍㄡˇ的ㄉㄜ˙牙ㄧㄚˊ痛ㄊㄨㄥˋ

② yīn wèi xiǎo gǒu de jiǎo tòng
因ㄧㄣ為ㄨㄟˋ小ㄒㄧㄠˇ狗ㄍㄡˇ的ㄉㄜ˙腳ㄐㄧㄠˇ痛ㄊㄨㄥˋ

③ yīn wèi xiǎo gǒu de dù zi tòng
因ㄧㄣ為ㄨㄟˋ小ㄒㄧㄠˇ狗ㄍㄡˇ的ㄉㄜ˙肚ㄉㄨˋ子ㄗ˙痛ㄊㄨㄥˋ

2.

① lǎo shǔ
老ㄌㄠˇ鼠ㄕㄨˇ

② tù zi
兔ㄊㄨˋ子ㄗ˙

③ hóu zi
猴ㄏㄡˊ子ㄗ˙

答案：②、①



1.

① tā men zài tiào wǔ
他ㄊㄚ們ㄇㄣ在ㄗㄞˋ跳ㄊㄧㄠˋ舞ㄨˇ。

② tā men zài tī zú qiú
他ㄊㄚ們ㄇㄣ在ㄗㄞˋ踢ㄊㄧ足ㄗㄨˊ球ㄑㄧㄡˊ。

③ tā men zài wán yóu xì
他ㄊㄚ們ㄇㄣ在ㄗㄞˋ玩ㄨㄢˊ遊ㄧㄡˊ戲ㄒㄧˋ。

2.

① bái sè
白ㄅㄞˊ色ㄙㄜˋ

② lǜ sè
綠ㄌㄩˋ色ㄙㄜˋ

③ huáng sè
黃ㄏㄨㄤˊ色ㄙㄜˋ

答案：①、②



1.

① jiā lǐ
家ㄐㄧㄚ 裡ㄌㄧˇ

② xué xiào
學ㄒㄩㄝˊ 校ㄒㄧㄠˋ

③ bǎi huò gōng sī
百ㄅㄞˇ 貨ㄏㄨㄛˋ 公ㄍㄨㄥ 司ㄙ

2.

① xiě zì
寫ㄒㄧㄝˇ 字ㄗˋ

② huà tú
畫ㄏㄨㄚˋ 圖ㄊㄨˊ

③ kàn bào zhǐ
看ㄎㄢˋ 報ㄅㄠˋ 紙ㄓˇ

答案：①、③



1.

① shàng bān
上ㄕㄤˋ班ㄅㄢ

② shàng kè
上ㄕㄤˋ課ㄎㄜˋ

③ shàng xué
上ㄕㄤˋ學ㄒㄩㄝˊ

2.

① yí ge
一ㄧˊ個ㄍㄜˋ

② liǎng ge
兩ㄌㄧㄤˇ個ㄍㄜˋ

③ sān ge
三ㄙㄢ個ㄍㄜˋ

答案：①、②

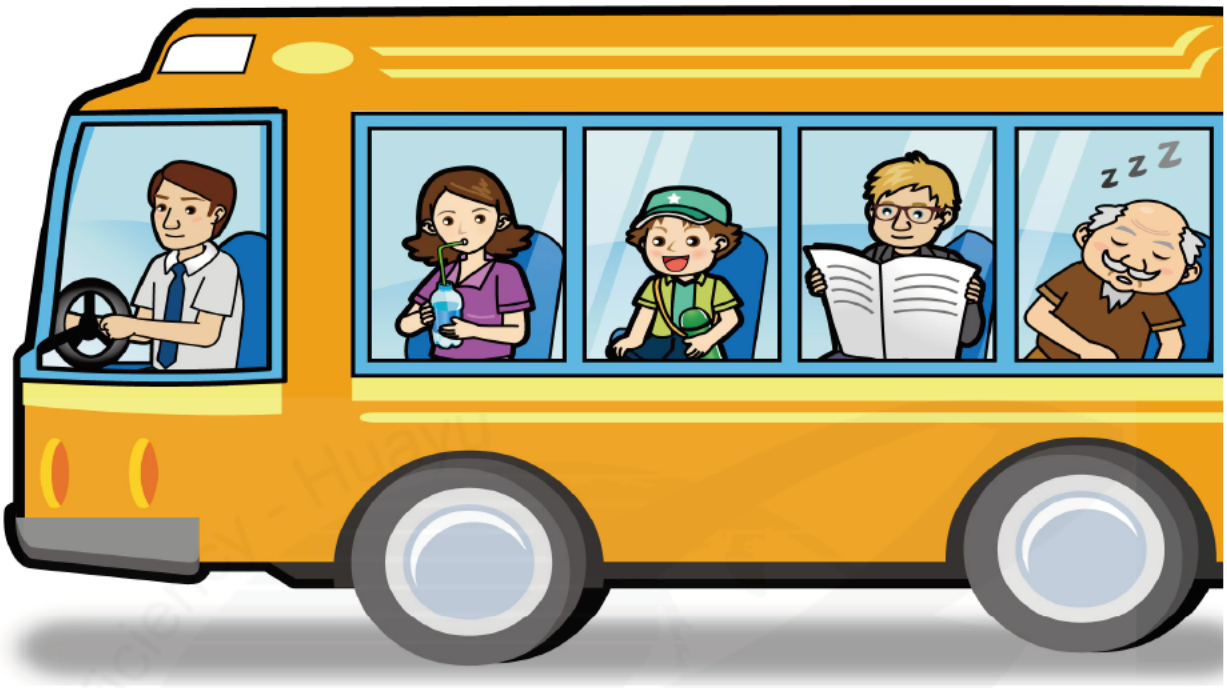

1.

① hē shuǐ
喝ㄏㄜ 水ㄕㄨㄟˇ

② shuì jiào
睡ㄕㄨㄟˋ 覺ㄐㄧㄠˋ

③ kàn bào zhǐ
看ㄎㄢˋ 報ㄅㄠˋ 紙ㄓˇ

2.

① hěn tǎo yàn
很ㄏㄣˇ 討ㄊㄠˇ 厭ㄧㄢˋ

② hěn kuài lè
很ㄏㄣˇ 快ㄎㄨㄞˋ 樂ㄌㄜˋ

③ hěn hài pà
很ㄏㄣˇ 害ㄏㄞˋ 怕ㄆㄚˋ

答案：③、②



1.

① niú
牛 ㄋㄧㄡˊ

② mǎ
馬 ㄇㄚˇ

③ tù zi
兔 ㄊㄨˋ 子 ˙ㄗ

2.

① zài dì shàng
在 ㄗㄞˋ 地 ㄉㄧˋ 上 ㄕㄤˋ

② zài chuáng shàng
在 ㄗㄞˋ 床 ㄔㄨㄤˊ 上 ㄕㄤˋ

③ zài zhuō zi shàng
在 ㄗㄞˋ 桌 ㄓㄨㄛ 子 ˙ㄗ 上 ㄕㄤˋ

答案：①、③



1.

① bái sè de
白ㄅㄞˊ色ㄙㄜˋ的˙ㄉㄜ

② hóng sè de
紅ㄏㄨㄥˊ色ㄙㄜˋ的˙ㄉㄜ

③ huáng sè de
黃ㄏㄨㄤˊ色ㄙㄜˋ的˙ㄉㄜ

2.

① zài hǎi lǐ
在ㄗㄞˋ海ㄏㄞˇ裡ㄌㄧˇ

② zài chuán shàng
在ㄗㄞˋ船ㄔㄨㄢˊ上ㄕㄤˋ

③ zài tiān shàng
在ㄗㄞˋ天ㄊㄧㄢ上ㄕㄤˋ

答案：①、②

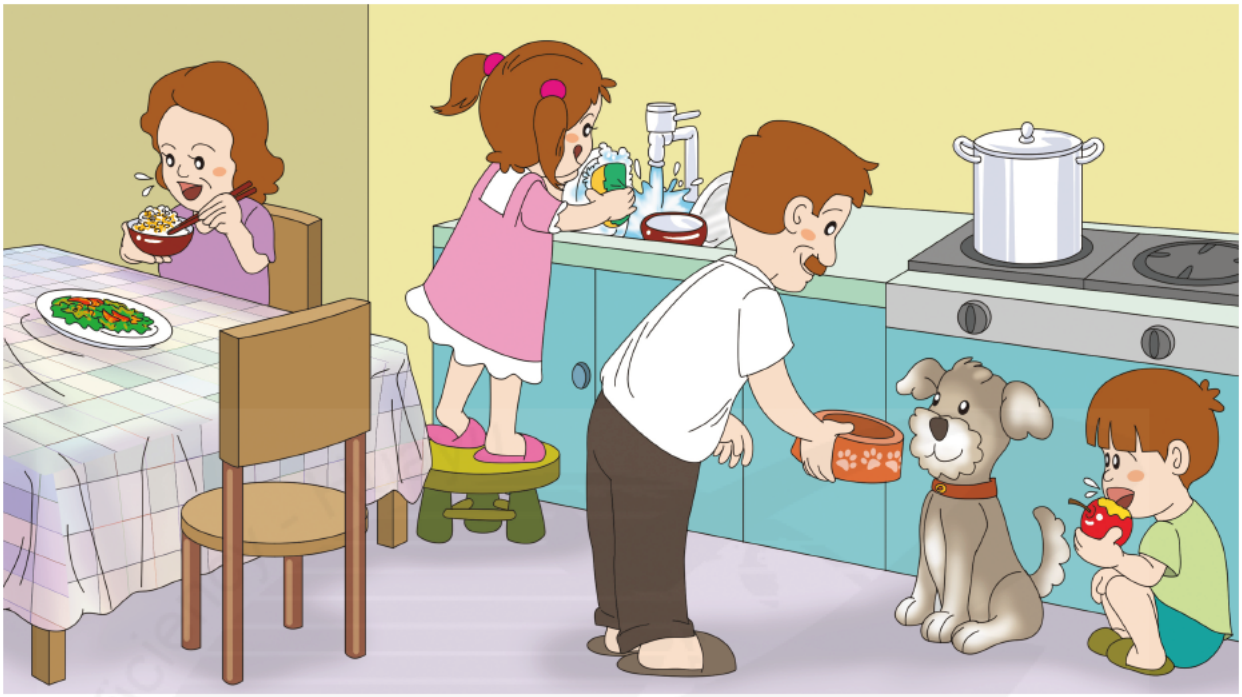

1.

① xǐ wǎn
洗ㄒㄧˇ 碗ㄨㄢˇ

② chī fàn
吃ㄔ 飯ㄈㄢˋ

③ chī píng guǒ
吃ㄔ 蘋ㄆㄧㄥˊ 果ㄍㄨㄛˇ

2.

① mā ma
媽ㄇㄚ 媽ㄇㄚ˙

② bà ba
爸ㄅㄚˋ 爸ㄅㄚ˙

③ dì di
弟ㄉㄧˋ 弟ㄉㄧ˙

答案：②、①



1.

① yǐn liào
飲ㄧㄣˇ料ㄌㄧㄠˋ

② xiǎo dàn gāo
小ㄒㄧㄠˇ蛋ㄉㄢˋ糕ㄍㄠ

③ sān míng zhì
三ㄙㄢ明ㄇㄧㄥˊ治ㄓˋ

2.

① wǔ kē
五ㄨˇ顆ㄎㄜ

② liù kē
六ㄌㄧㄡˋ顆ㄎㄜ

③ jiǔ kē
九ㄐㄧㄡˇ顆ㄎㄜ

答案：③、②

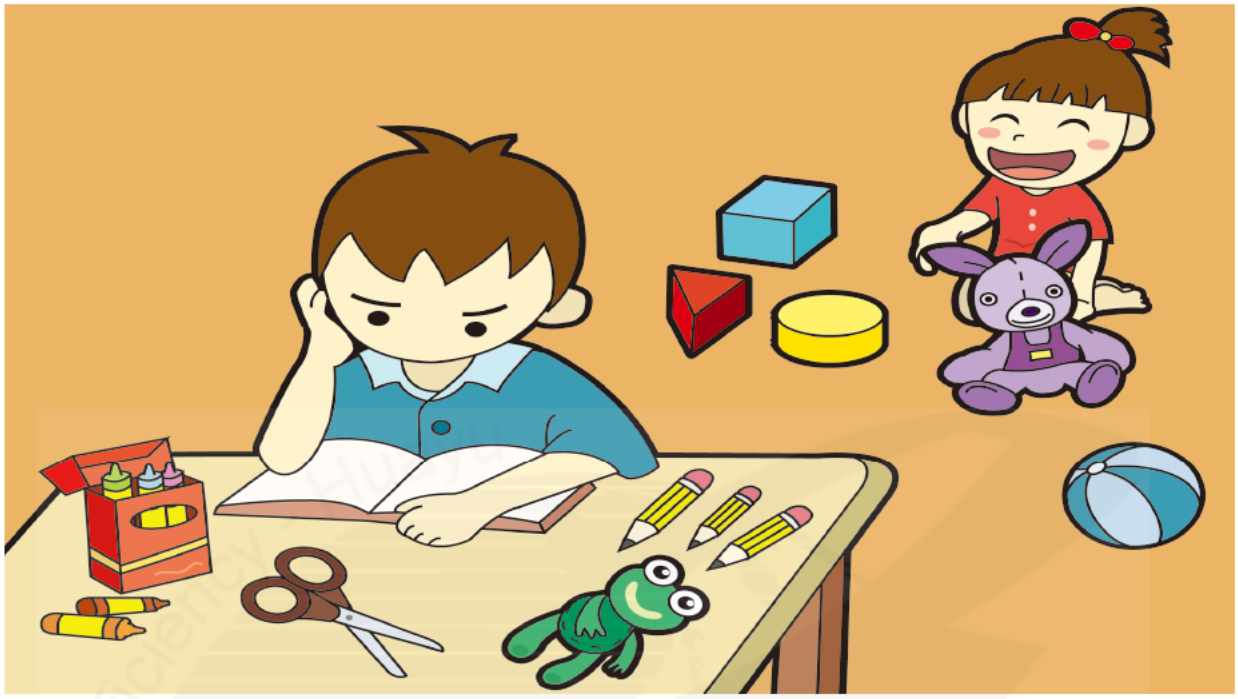

1.

① tā zài huà huà
她ㄊㄚ在ㄗㄞˋ畫ㄏㄨㄚˋ畫ㄏㄨㄚˋ。

② tā zài xiě zì
她ㄊㄚ在ㄗㄞˋ寫ㄒㄧㄝˇ字ㄗˋ。

③ tā zài wán wán jù
她ㄊㄚ在ㄗㄞˋ玩ㄨㄢˊ玩ㄨㄢˊ具ㄐㄩˋ。

2.

① lán sè
藍ㄌㄢˊ色ㄙㄜˋ

② zǐ sè
紫ㄗˇ色ㄙㄜˋ

③ lǜ sè
綠ㄌㄩˋ色ㄙㄜˋ

答案：③、②

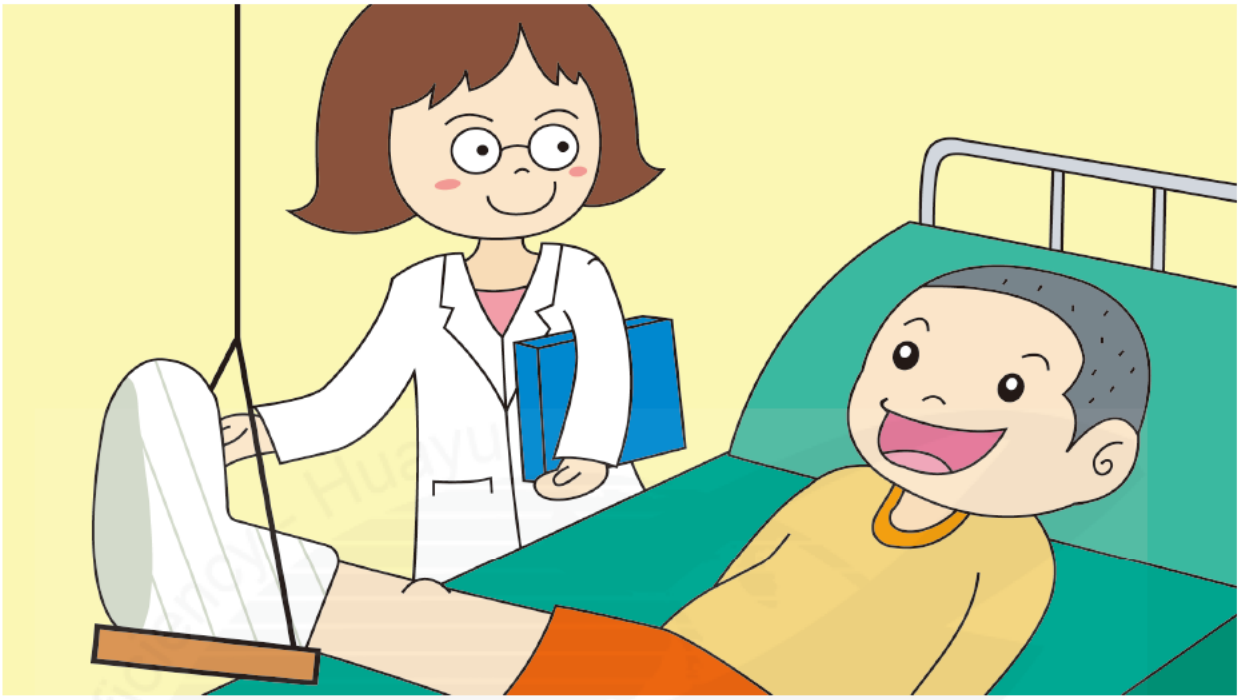

1.

① yīn wèi tā zhù yá le
因ㄧㄣ為ㄨㄟˋ他ㄊㄚ蛀ㄓㄨˋ牙ㄧㄚˊ了ㄌㄜ˙。

② yīn wèi tā fā shāo le
因ㄧㄣ為ㄨㄟˋ他ㄊㄚ發ㄈㄚ燒ㄕㄠ了ㄌㄜ˙。

③ yīn wèi tā de jiǎo shòu shāng le
因ㄧㄣ為ㄨㄟˋ他ㄊㄚ的ㄉㄜ˙腳ㄐㄧㄠˇ受ㄕㄡˋ傷ㄕㄤ了ㄌㄜ˙。

2.

① shēng qì
生ㄕㄥ氣ㄑㄧˋ

② gāo xìng
高ㄍㄠ興ㄒㄧㄥˋ

③ jǐn zhāng
緊ㄐㄧㄣˇ張ㄓㄤ

答案：③、①

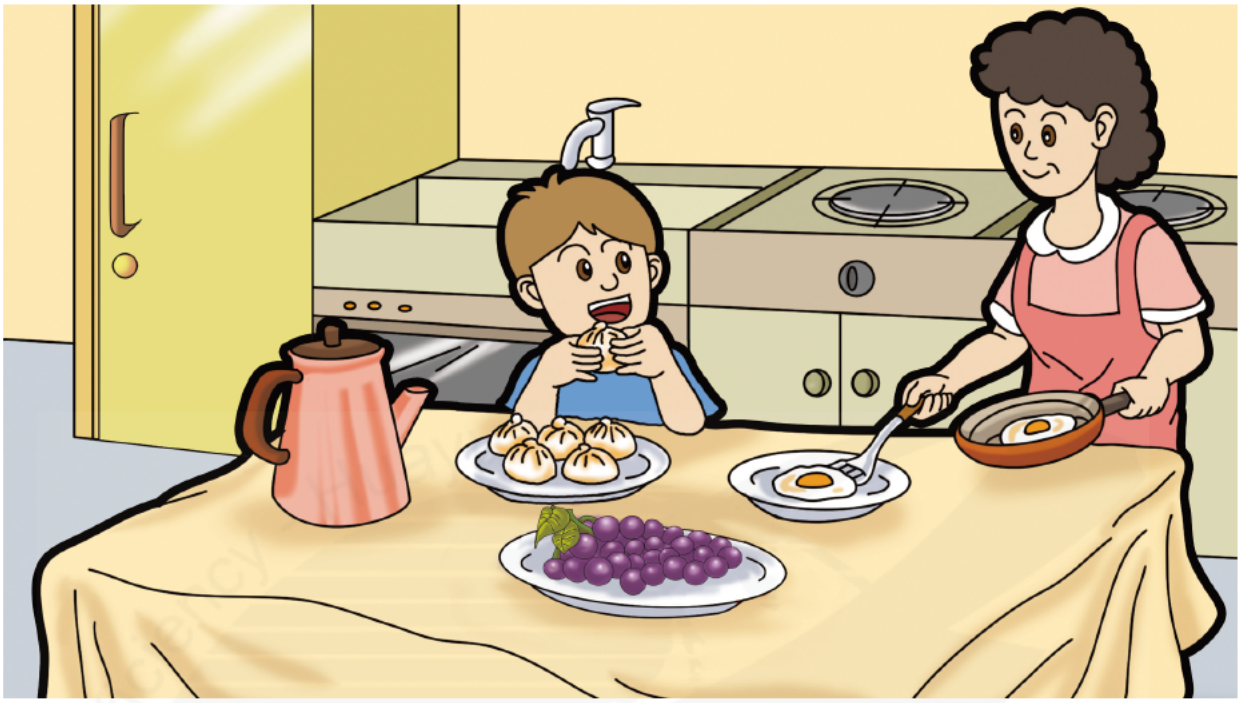

1.

① yì zhǒng
一ㄧˋ種ㄓㄨㄥˇ

② liǎng zhǒng
兩ㄌㄧㄤˇ種ㄓㄨㄥˇ

③ sān zhǒng
三ㄙㄢ種ㄓㄨㄥˇ

2.

① chī bāo zi
吃ㄔ包ㄅㄠ子˙ㄗ

② xǐ shuǐ guǒ
洗ㄒㄧˇ水ㄕㄨㄟˇ果ㄍㄨㄛˇ

③ dào kāi shuǐ
倒ㄉㄠˋ開ㄎㄞ水ㄕㄨㄟˇ

答案：①、②



1.

① pǎo bù
跑ㄆㄠˇ步ㄅㄨˋ

② xiū xí
休ㄒㄧㄡ息ㄒㄧˊ

③ guàng jiē
逛ㄍㄨㄤˋ街ㄐㄧㄝ

2.

① hěn shēng qì
很ㄏㄣˇ生ㄕㄥ氣ㄑㄧˋ

② hěn kāi xīn
很ㄏㄣˇ開ㄎㄞ心ㄒㄧㄣ

③ hěn jǐn zhāng
很ㄏㄣˇ緊ㄐㄧㄣˇ張ㄓㄤ

LI0994-LI0995

答案：①、②

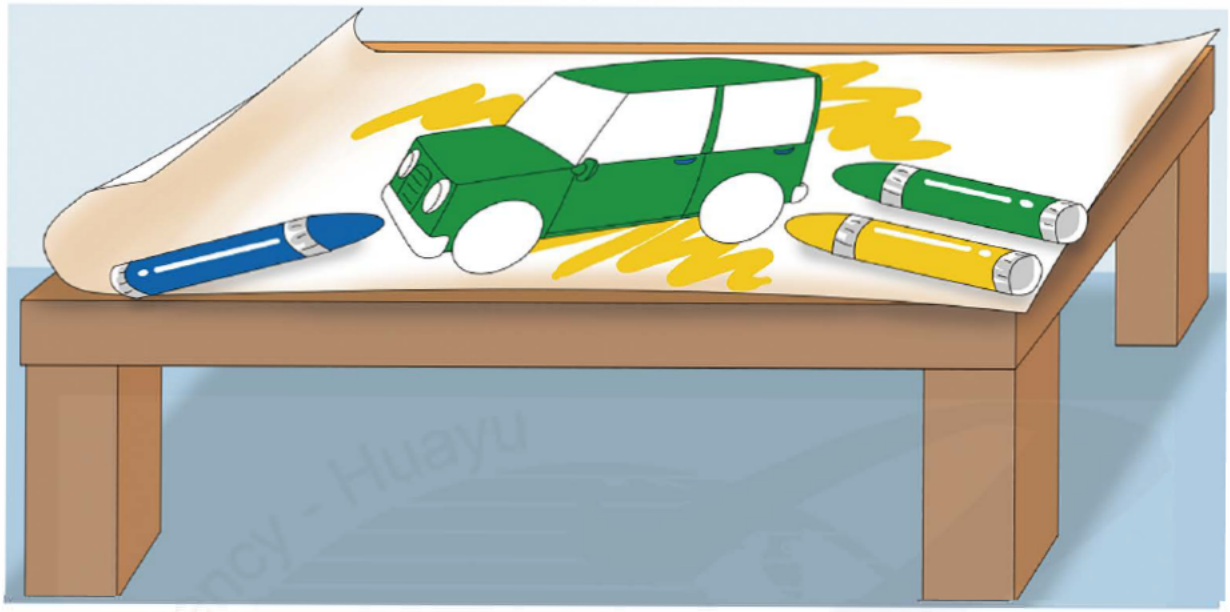

1.

① sān zhī
三ㄙㄢ枝ㄓ

② sì zhī
四ㄙˋ枝ㄓ

③ wǔ zhī
五ㄨˇ枝ㄓ

2.

① lán sè
藍ㄌㄢˊ色ㄙㄜˋ

② lǜ sè
綠ㄌㄩˋ色ㄙㄜˋ

③ huáng sè
黃ㄏㄨㄤˊ色ㄙㄜˋ

答案：③、①

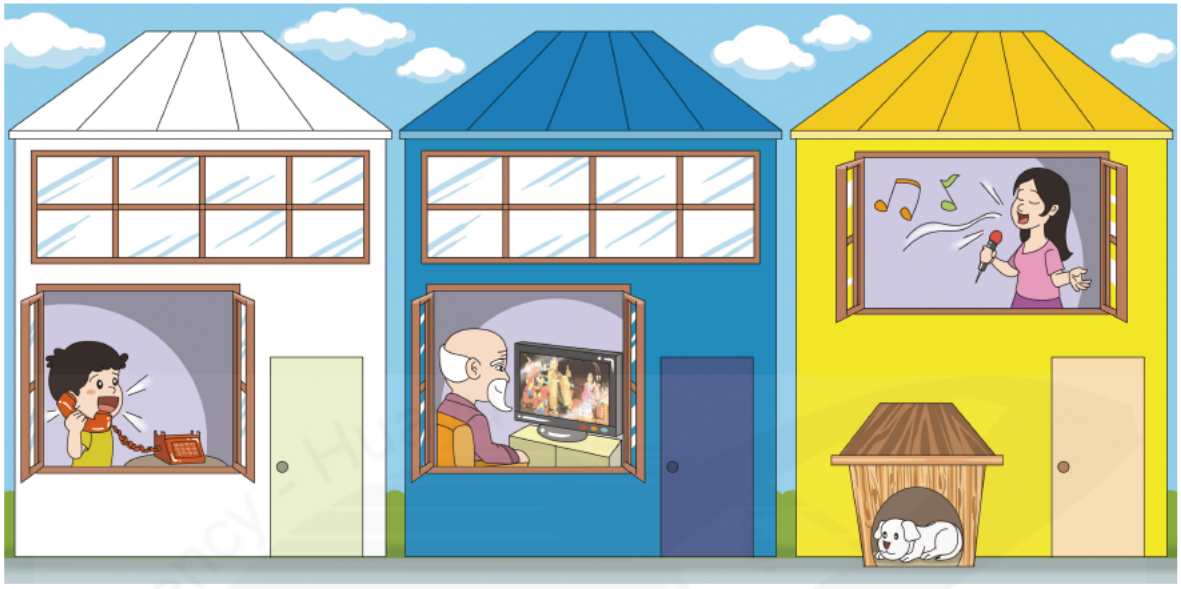

1.

① chàng gē
唱ㄔㄤˋ 歌ㄍㄜ

② kàn diàn shì
看ㄎㄢˋ 電ㄉㄧㄢˋ 視ㄕˋ

③ dǎ diàn huà
打ㄉㄚˇ 電ㄉㄧㄢˋ 話ㄏㄨㄚˋ

2.

① dà jiě jie jiā
大ㄉㄚˋ 姊ㄐㄧㄝˇ 姊ㄐㄧㄝ 家ㄐㄧㄚ

② lǎo yé ye jiā
老ㄌㄠˇ 爺ㄧㄝˊ 爺ㄧㄝ 家ㄐㄧㄚ

③ xiǎo nán hái jiā
小ㄒㄧㄠˇ 男ㄋㄢˊ 孩ㄏㄞˊ 家ㄐㄧㄚ

答案：①、②

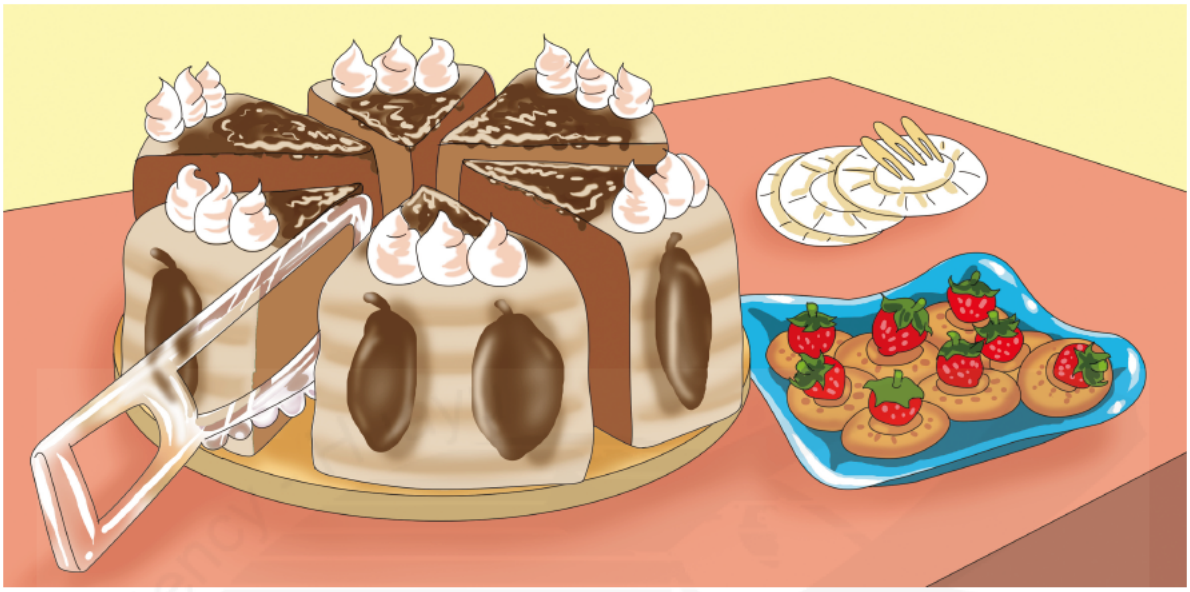

1.

① liù kuài
六ㄌㄧㄡˋ 塊ㄎㄨㄞˋ

② qī kuài
七ㄑㄧ 塊ㄎㄨㄞˋ

③ bā kuài
八ㄅㄚ 塊ㄎㄨㄞˋ

2.

① píng guǒ
蘋ㄆㄧㄥˊ 果ㄍㄨㄛˇ

② cǎo méi
草ㄘㄠˇ 莓ㄇㄟˊ

③ jú zi
橘ㄐㄩˊ 子˙ㄗ

答案：①、②

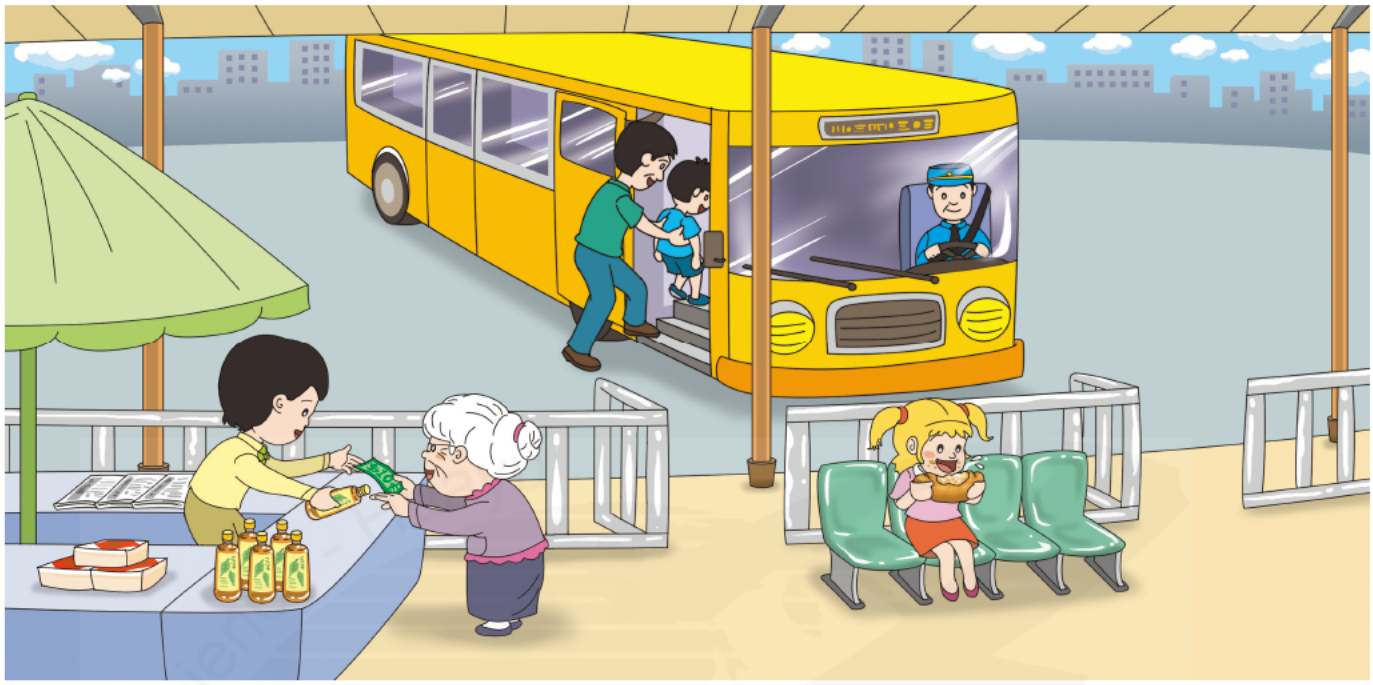

1.

① shàng chē
上 ㄕㄤˋ 車 ㄔㄜ

② kāi chē
開 ㄎㄞ 車 ㄔㄜ

③ mǎi yǐn liào
買 ㄇㄞˇ 飲 ㄧㄣˇ 料 ㄌㄧㄠˋ

2.

① xiān shēng
先 ㄒㄧㄢ 生 ㄕㄥ

② xiǎo nǚ hái
小 ㄒㄧㄠˇ 女 ㄋㄩˇ 孩 ㄏㄞˊ

③ lǎo nǎi nai
老 ㄌㄠˇ 奶 ㄋㄞˇ 奶 ㄋㄞ

答案：③、②



1.

① dì di
弟ㄉㄧˋ 弟ㄉㄧ

② chā zi
叉ㄔㄚ 子ㄗ

③ cǎi sè bǐ
彩ㄘㄞˇ 色ㄙㄜˋ 筆ㄅㄧˇ

2.

① qì qiú
氣ㄑㄧˋ 球ㄑㄧㄡˊ

② dàn gāo
蛋ㄉㄢˋ 糕ㄍㄠ

③ mào zi
帽ㄇㄠˋ 子ㄗ

答案：②、③

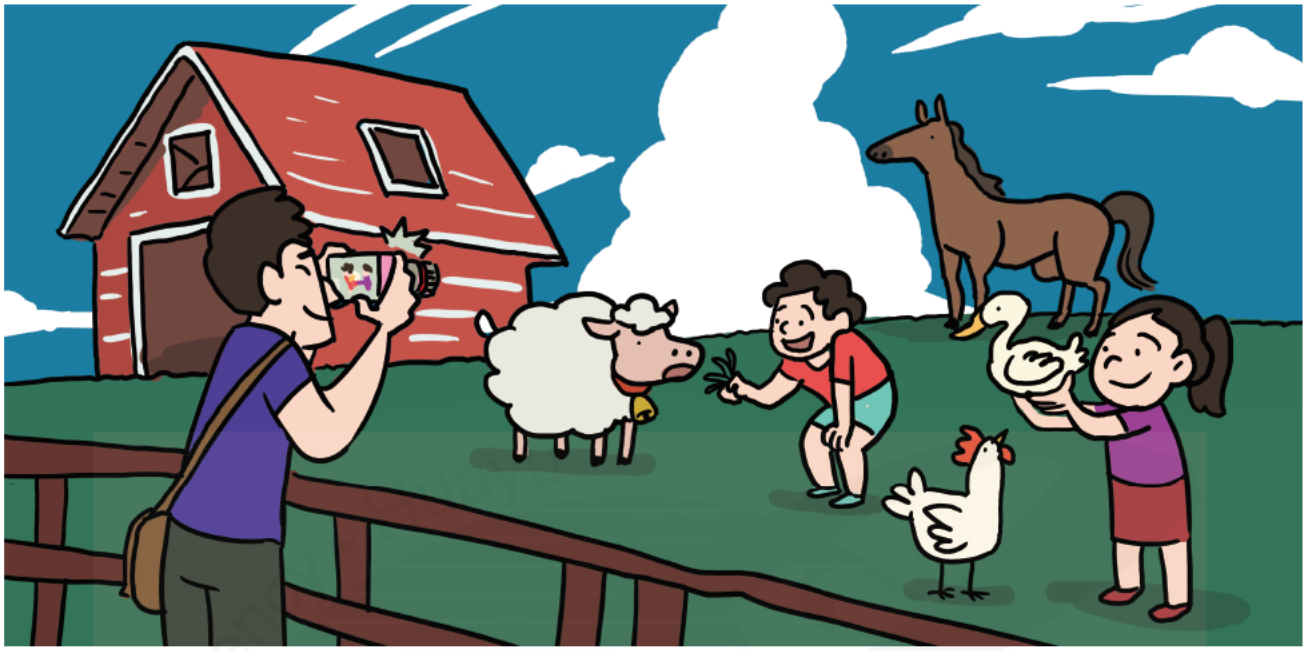

1.

① bà ba
爸ㄅㄚˋ 爸ㄅㄚ

② dì di
弟ㄉㄧˋ 弟ㄉㄧ

③ mèi mei
妹ㄇㄟˋ 妹ㄇㄟ

2.

① yáng
羊ㄧㄤˊ

② mǎ
馬ㄇㄚˇ

③ yā
鴨ㄧㄚ

答案：②、③



1.

① huā 花ㄏㄨㄚ

② rén 人ㄖㄣˊ

③ yuè liàng 月ㄩㄝˋ亮ㄌㄧㄤˋ

2.

① shì chǎng 市ㄕˋ場ㄔㄤˇ

② huā yuán 花ㄏㄨㄚ園ㄩㄢˊ

③ dòng wù yuán 動ㄉㄨㄥˋ物ㄨˋ園ㄩㄢˊ

答案：①、②



1.

① tóu
頭 ㄊㄡˊ

② shǒu
手 ㄕㄡˇ

③ liǎn
臉 ㄌㄧㄢˇ

2.

① yī fu
衣 - 服 ˙ㄈㄨ

② mào zi
帽 ㄇㄠˋ 子 ˙ㄗ

③ shuǐ hú
水 ㄕㄨㄟˇ 壺 ㄏㄨˊ

答案：①、①



1.

① liǎng zhī
兩ㄌㄧㄤˇ隻ㄓ

② sān zhī
三ㄙㄢ隻ㄓ

③ wǔ zhī
五ㄨˇ隻ㄓ

2.

① xiǎo niǎo
小ㄒㄧㄠˇ鳥ㄋㄧㄠˇ

② xiǎo gǒu
小ㄒㄧㄠˇ狗ㄍㄡˇ

③ hóu zi
猴ㄏㄡˊ子ㄗ˙

答案：③、②



1.

① lán qiú
籃ㄌㄢˊ球ㄑㄧㄡˊ

② shuǐ guǒ
水ㄕㄨㄟˇ果ㄍㄨㄛˇ

③ yī fu
衣－服ㄈㄨˊ

2.

① wán
玩ㄨㄢˊ

② shuì jiào
睡ㄕㄨㄟˋ覺ㄐㄧㄠˋ

③ chī dōng xi
吃ㄔ東ㄉㄨㄥ西ㄒㄧ

答案：③、③



1.

① nǎi nai
奶 ㄋㄞˇ 奶 ㄋㄞ

② mā ma
媽 ㄇㄚ 媽 ㄇㄚ

③ dì di
弟 ㄉㄧˋ 弟 ㄉㄧ

2.

① kàn shū
看 ㄎㄢˋ 書 ㄕㄨ

② chī fàn
吃 ㄔ 飯 ㄈㄢˋ

③ kàn diàn shì
看 ㄎㄢˋ 電 ㄉㄧㄢˋ 視 ㄕˋ

答案：①、②



1.

① kū le
哭 ㄎㄨ 了 ˙ㄌㄜ

② xiào le
笑 ㄒㄧㄠˋ 了 ˙ㄌㄜ

③ shuì zháo le
睡 ㄕㄨㄟˋ 著 ㄓㄠˊ 了 ˙ㄌㄜ

2.

① táng
糖 ㄊㄤˊ

② niú nǎi
牛 ㄋㄧㄡˊ 奶 ㄋㄞˇ

③ yī fu
衣 - 服 ㄈㄨˊ

答案：①、③



1.

① yì běn
一ㄧˋ本ㄅㄣˇ

② liǎng běn
兩ㄌㄧㄤˇ本ㄅㄣˇ

③ sān běn
三ㄙㄢ本ㄅㄣˇ

2.

① shǒu biǎo de shū
手ㄕㄡˇ錶ㄅㄧㄠˇ的ㄉㄜ˙書ㄕㄨ

② diàn nǎo de shū
電ㄉㄧㄢˋ腦ㄋㄠˇ的ㄉㄜ˙書ㄕㄨ

③ zhào xiàng jī de shū
照ㄓㄠˋ相ㄒㄧㄤˋ機ㄐㄧ的ㄉㄜ˙書ㄕㄨ

答案：①、③



1.

① shuǐ guǒ
水 ㄕㄨㄟˇ 果 ㄍㄨㄛˇ

② zhū ròu
豬 ㄓㄨ 肉 ㄖㄡˋ

③ yǐn liào
飲 ㄧㄣˇ 料 ㄌㄧㄠˋ

2.

① lǎo bǎn
老 ㄌㄠˇ 闆 ㄅㄢˇ

② mā ma
媽 ㄇㄚ 媽 ㄇㄚ

③ xiǎo hái
小 ㄒㄧㄠˇ 孩 ㄏㄞˊ

答案：②、③



1.

① liǎng ge rén
兩ㄌㄧㄤˇ個ㄍㄜˋ人ㄖㄣˊ

② sān ge rén
三ㄙㄢ個ㄍㄜˋ人ㄖㄣˊ

③ sì ge rén
四ㄙˋ個ㄍㄜˋ人ㄖㄣˊ

2.

① pǎo bù
跑ㄆㄠˇ步ㄅㄨˋ

② jiā yóu
加ㄐㄧㄚ油ㄧㄡˊ

③ zhào xiàng
照ㄓㄠˋ相ㄒㄧㄤˋ

答案：③、③



1.

① dēng
燈 ㄉㄥ

② diàn shì
電 ㄉㄧㄢˋ 視 ㄕˋ

③ bīng xiāng
冰 ㄅㄧㄥ 箱 ㄒㄧㄤ

2.

① dàn
蛋 ㄉㄢˋ

② niú nǎi
牛 ㄋㄧㄡˊ 奶 ㄋㄞˇ

③ bīng qí lín
冰 ㄅㄧㄥ 淇 ㄑㄧˊ 淋 ㄌㄧㄣˊ

答案：①、①



1.

① kàn 看 ㄎㄢˋ shū 書 ㄕㄨ

② dǎ 打 ㄉㄚˇ qiú 球 ㄑㄧㄡˊ

③ huà 畫 ㄏㄨㄚˋ huà 畫 ㄏㄨㄚˋ

2.

① bǐ 筆 ㄅㄧˇ

② shū 書 ㄕㄨ

③ qiú 球 ㄑㄧㄡˊ

答案：①、①



1.

① gōng yuán
公 ㄍㄨㄥ 園 ㄩㄢˊ

② shāng diàn
商 ㄕㄤ 店 ㄉㄧㄢˋ

③ cè suǒ
廁 ㄘㄜˋ 所 ㄙㄨㄛˇ

2.

① yí ge
一 ㄧˊ 個 ㄍㄜˋ

② liǎng ge
兩 ㄌㄧㄤˇ 個 ㄍㄜˋ

③ sān ge
三 ㄙㄢ 個 ㄍㄜˋ

答案：③、③

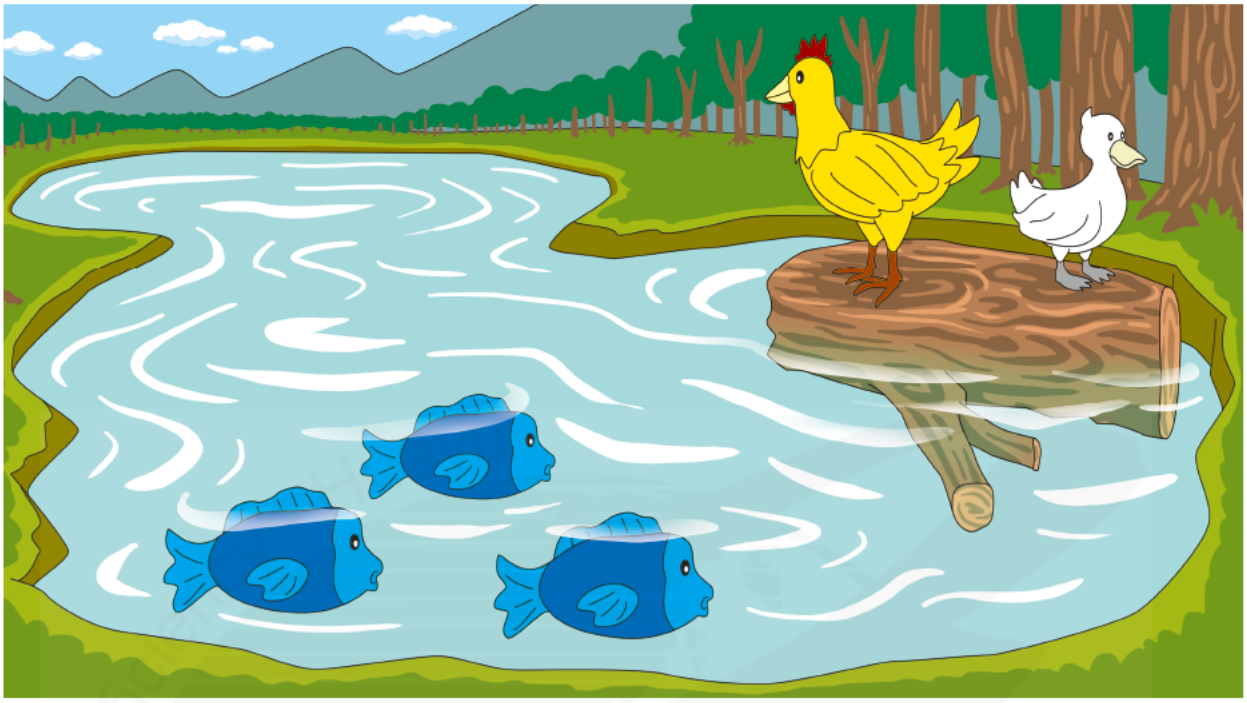

1.

① yì zhǒng
一ㄧˋ種ㄓㄨㄥˇ

② liǎng zhǒng
兩ㄌㄧㄤˇ種ㄓㄨㄥˇ

③ sān zhǒng
三ㄙㄢ種ㄓㄨㄥˇ

2.

① huáng sè
黃ㄏㄨㄤˊ色ㄙㄜˋ

② bái sè
白ㄅㄞˊ色ㄙㄜˋ

③ lán sè
藍ㄌㄢˊ色ㄙㄜˋ

答案：①、③



1.

① gǒu 狗 ㄍㄡˇ

② nán hái 男 ㄋㄢˊ 孩 ㄏㄞˊ

③ mā ma 媽 ㄇㄚ 媽 ㄇㄚ˙

2.

① yí ge 一 ㄧˊ 個 ㄍㄜ˙

② liǎng ge 兩 ㄌㄧㄤˇ 個 ㄍㄜ˙

③ sān ge 三 ㄙㄢ 個 ㄍㄜ˙

答案：②、①

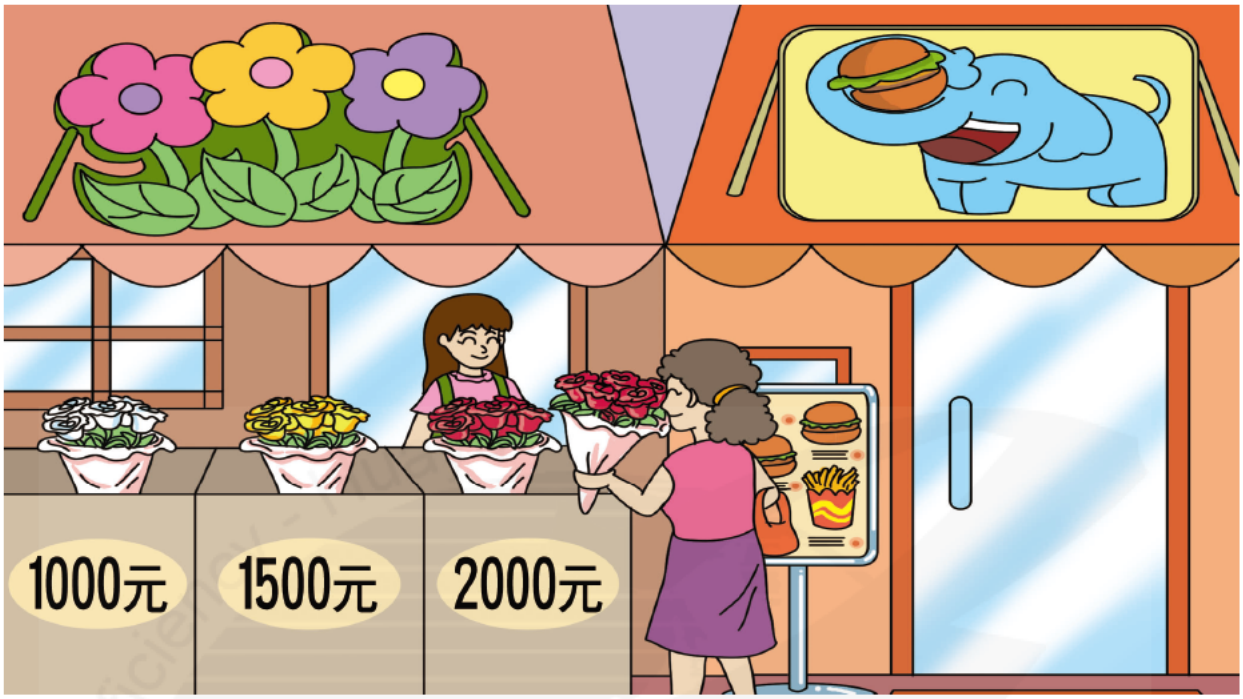

1.

① yì jiā
一ㄧˋ 家ㄐㄧㄚ

② liǎng jiā
兩ㄌㄧㄤˇ 家ㄐㄧㄚ

③ sān jiā
三ㄙㄢ 家ㄐㄧㄚ

2.

① huā
花ㄏㄨㄚ

② shǔ tiáo
薯ㄕㄨˇ 條ㄊㄧㄠˊ

③ hàn bǎo
漢ㄏㄢˋ 堡ㄅㄠˇ

答案：①、②

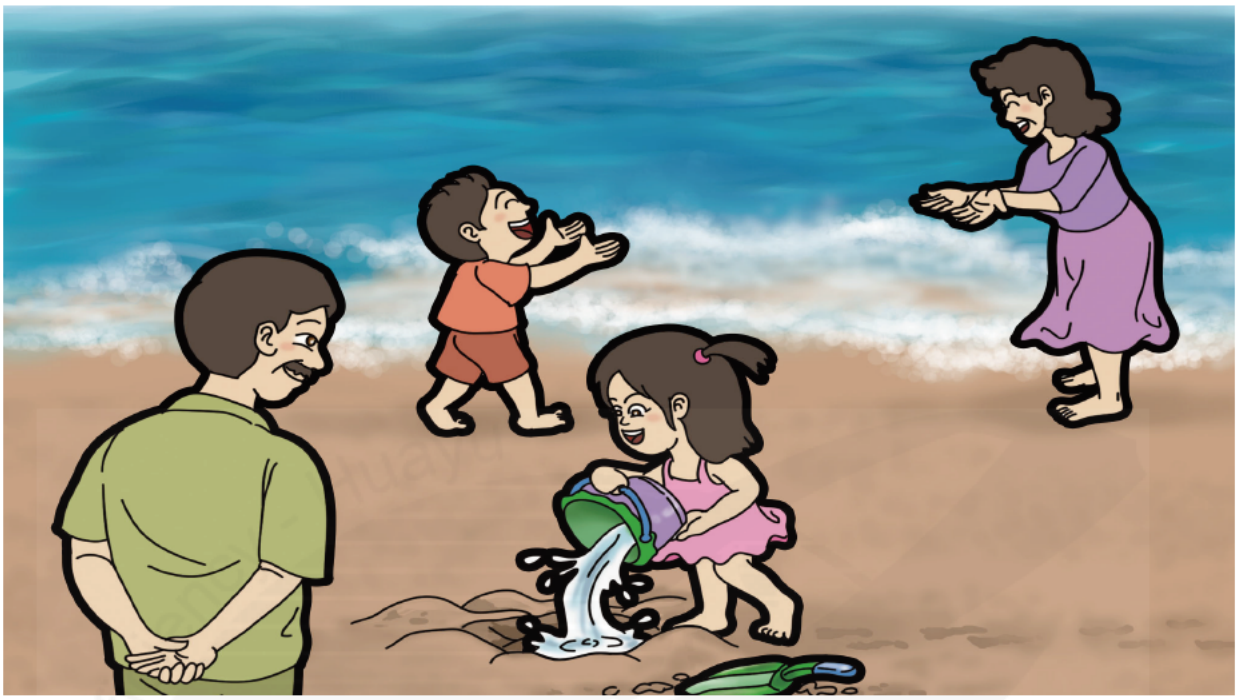

1.

① hǎi biān
海ㄏㄞˇ邊ㄅㄧㄢ

② shān shàng
山ㄕㄢ上ㄕㄤˋ

③ huā yuán
花ㄏㄨㄚ園ㄩㄢˊ

2.

① yóu yǒng
游ㄧㄡˊ泳ㄩㄥˇ

② wán shuǐ
玩ㄨㄢˊ水ㄕㄨㄟˇ

③ hē shuǐ
喝ㄏㄜ水ㄕㄨㄟˇ

答案：③、②

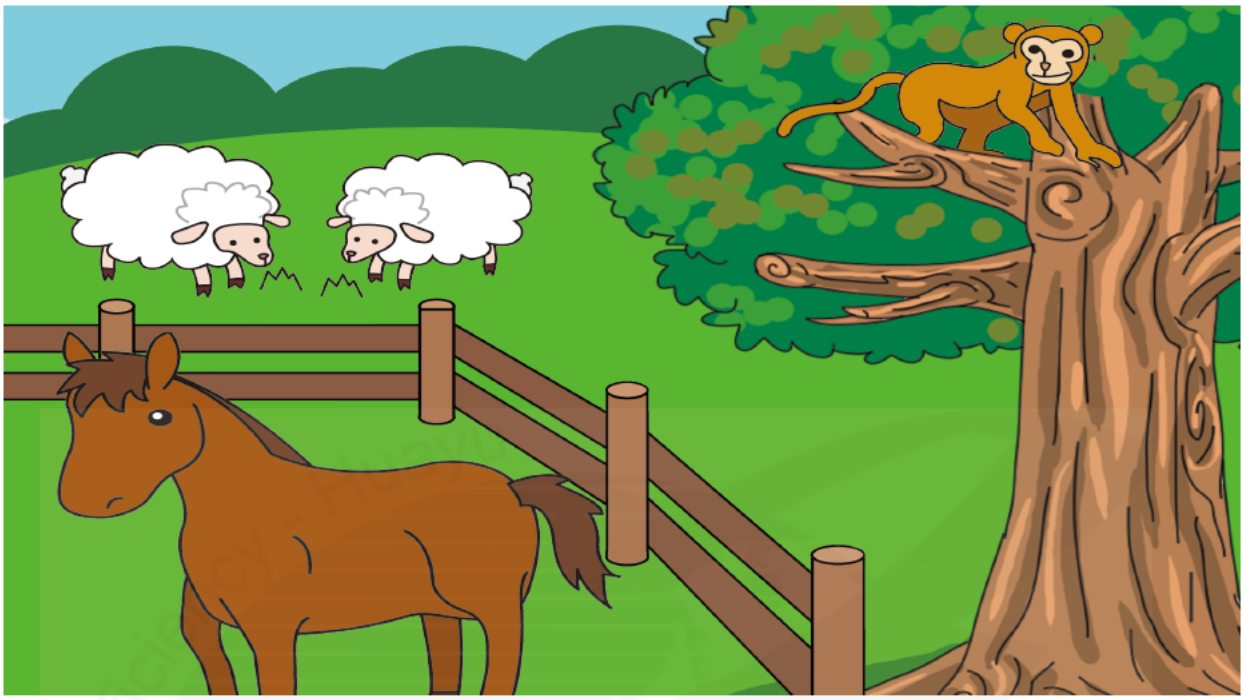

1.

① mǎ 馬 ㄇㄚˇ

② yáng 羊 ㄧㄤˊ

③ hóu zi 猴 ㄏㄡˊ 子 ˙ㄗ

2.

① yì zhī 一 ㄧˋ 隻 ㄓ

② liǎng zhī 兩 ㄌㄧㄤˇ 隻 ㄓ

③ sì zhī 四 ㄙˋ 隻 ㄓ

答案：①、②



1.

① yì shuāng
一ㄧˋ雙ㄕㄨㄤ

② liǎng shuāng
兩ㄌㄧㄤˇ雙ㄕㄨㄤ

③ sān shuāng
三ㄙㄢ雙ㄕㄨㄤ

2.

① shuō huà
說ㄕㄨㄛ話ㄏㄨㄚˋ

② yóu yǒng
游ㄧㄡˊ泳ㄩㄥˇ

③ shuì jiào
睡ㄕㄨㄟˋ覺ㄐㄧㄠˋ

答案：③、①

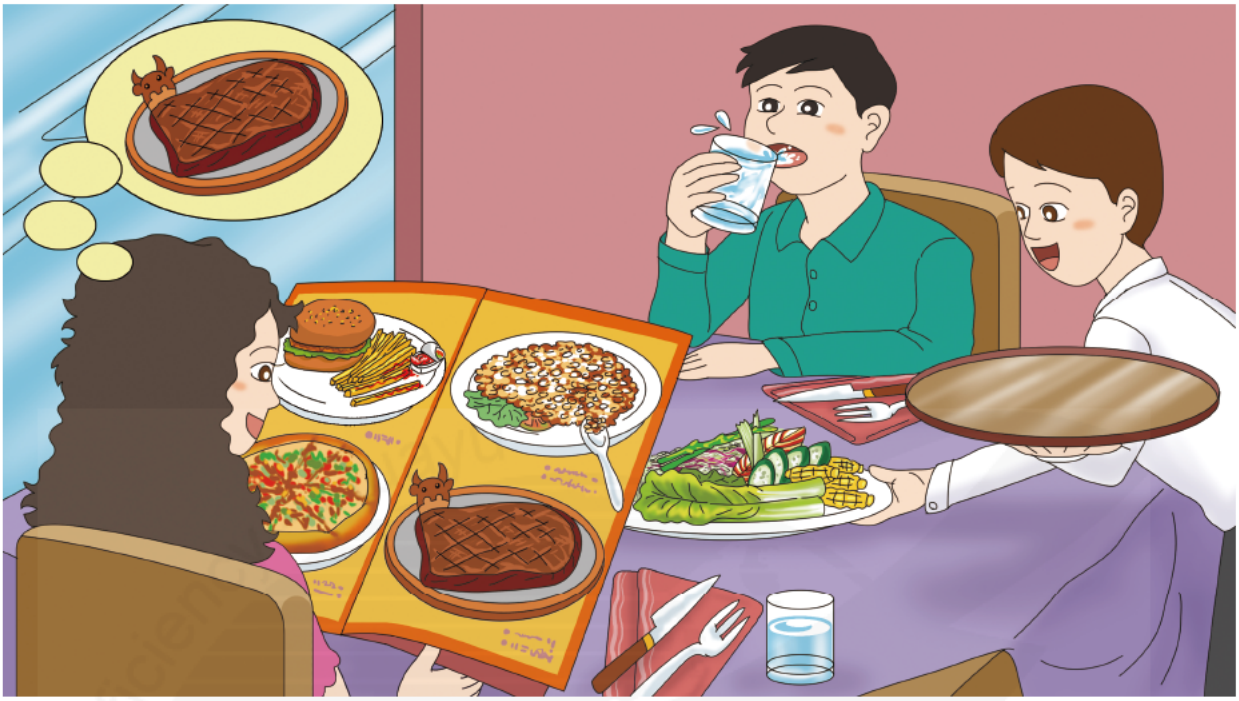

1.

① miàn 麵 ㄇㄧㄢˋ

② fàn 飯 ㄈㄢˋ

③ ròu 肉 ㄖㄡˋ

2.

① cān tīng 餐 ㄘㄢ 廳 ㄊㄧㄥ

② shì chǎng 市 ㄕˋ 場 ㄔㄤˇ

③ huā yuán 花 ㄏㄨㄚ 園 ㄩㄢˊ

答案：①、③



1.

① niǎo 鳥 ㄋㄧㄠˇ

② māo 貓 ㄇㄠ

③ yī fu 衣 - 服 ˙ㄈㄨ

2.

① pò le 破 ㄆㄛˋ 了 ˙ㄌㄜ

② zāng le 髒 ㄗㄤ 了 ˙ㄌㄜ

③ xǐ hǎo le 洗 ㄒㄧˇ 好 ㄏㄠˇ 了 ˙ㄌㄜ

答案：①、①

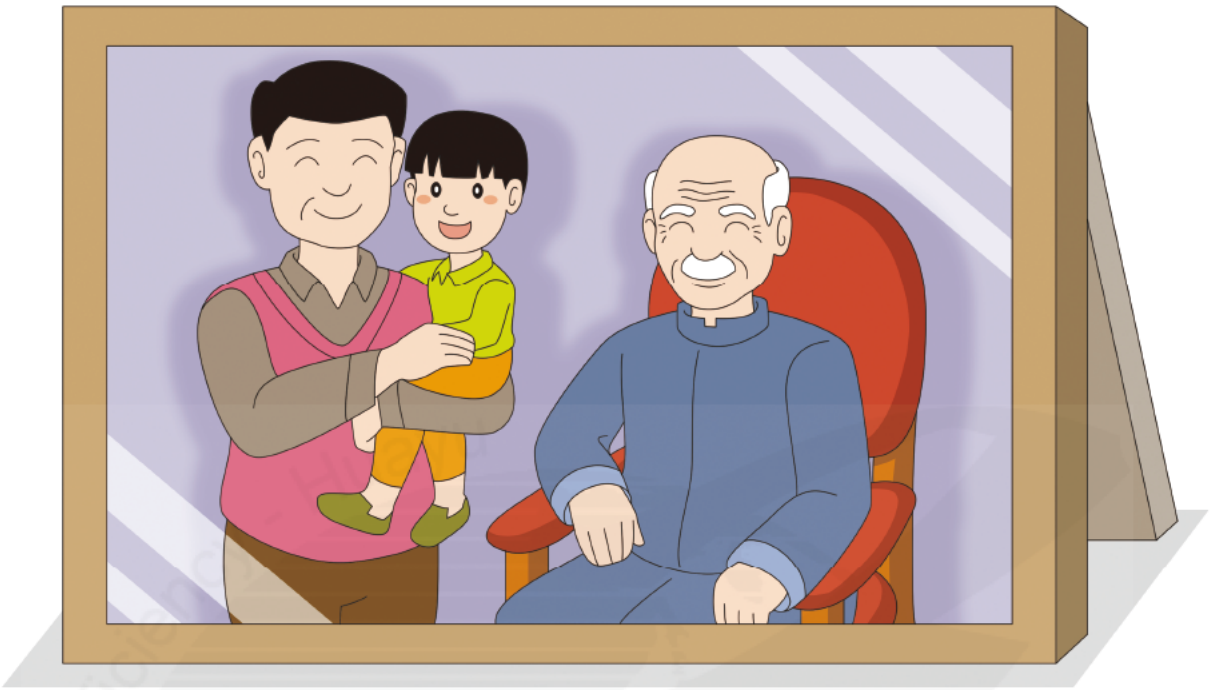

1.

① yí ge
一ㄧˊ個ㄍㄜ˙

② liǎng ge
兩ㄌㄧㄤˇ個ㄍㄜ˙

③ sān ge
三ㄙㄢ個ㄍㄜ˙

2.

① yé ye
爺ㄧㄝˊ爺ㄧㄝ˙

② nǎi nai
奶ㄋㄞˇ奶ㄋㄞ˙

③ hái zi
孩ㄏㄞˊ子ㄗ˙

答案：②、③



1.

① xī guā
西 ㄒㄧ 瓜 ㄍㄨㄚ

② xiāng jiāo
香 ㄒㄧㄤ 蕉 ㄐㄧㄠ

③ píng guǒ
蘋 ㄆㄧㄥˊ 果 ㄍㄨㄛˇ

2.

① pǎo bù
跑 ㄆㄠˇ 步 ㄅㄨˋ

② xià qí
下 ㄒㄧㄚˋ 棋 ㄑㄧˊ

③ chī dōng xi
吃 ㄔ 東 ㄉㄨㄥ 西 ㄒㄧ

答案：③、②

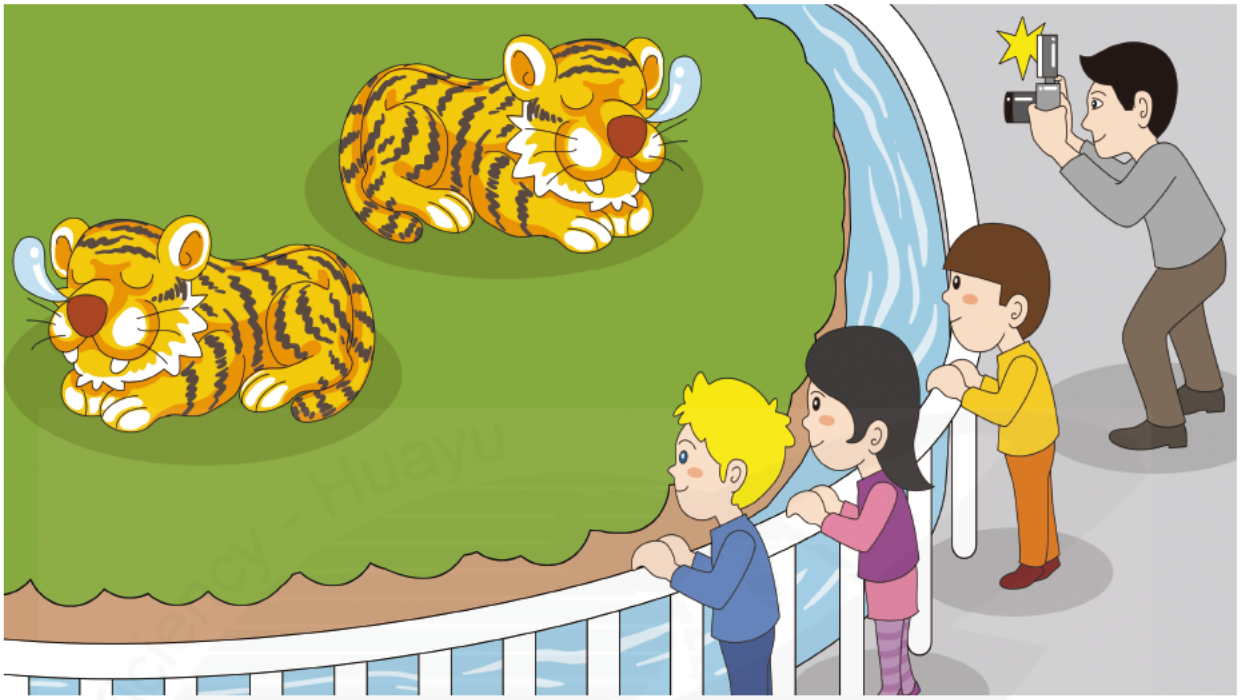

1.

① jiā lǐ
家ㄐㄧㄚ 裡ㄌㄧˇ

② xué xiào
學ㄒㄩㄝˊ 校ㄒㄧㄠˋ

③ dòng wù yuán
動ㄉㄨㄥˋ 物ㄨˋ 園ㄩㄢˊ

2.

① gōng chē
公ㄍㄨㄥ 車ㄔㄜ

② lǎo hǔ
老ㄌㄠˇ 虎ㄏㄨˇ

③ hàn bǎo
漢ㄏㄢˋ 堡ㄅㄠˇ

答案：①、①

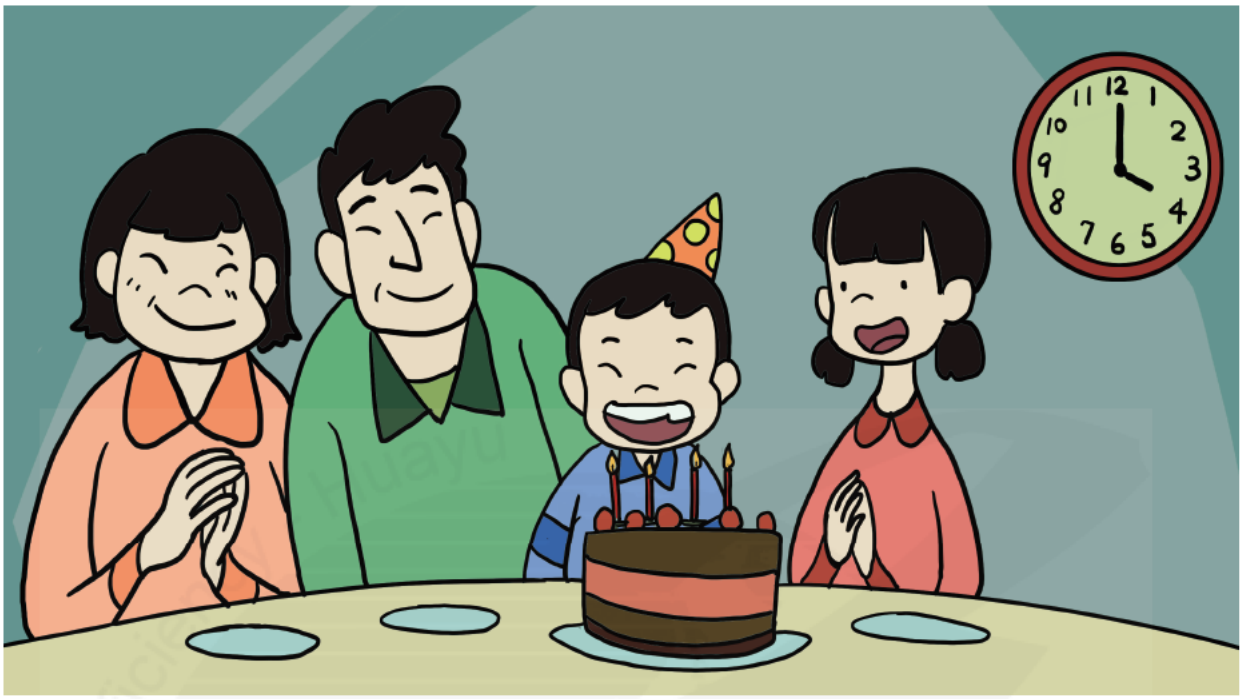

1.

① sì diǎn
四ㄙˋ點ㄉㄧㄢˇ

② sì suì
四ㄙˋ歲ㄙㄨㄟˋ

③ sì ge rén
四ㄙˋ個ㄍㄜˋ人ㄖㄣˊ

2.

① dàn gāo
蛋ㄉㄢˋ糕ㄍㄠ

② shí zhōng
時ㄕˊ鐘ㄓㄨㄥ

③ kuài zi
筷ㄎㄨㄞˋ子˙ㄗ

答案：②、③

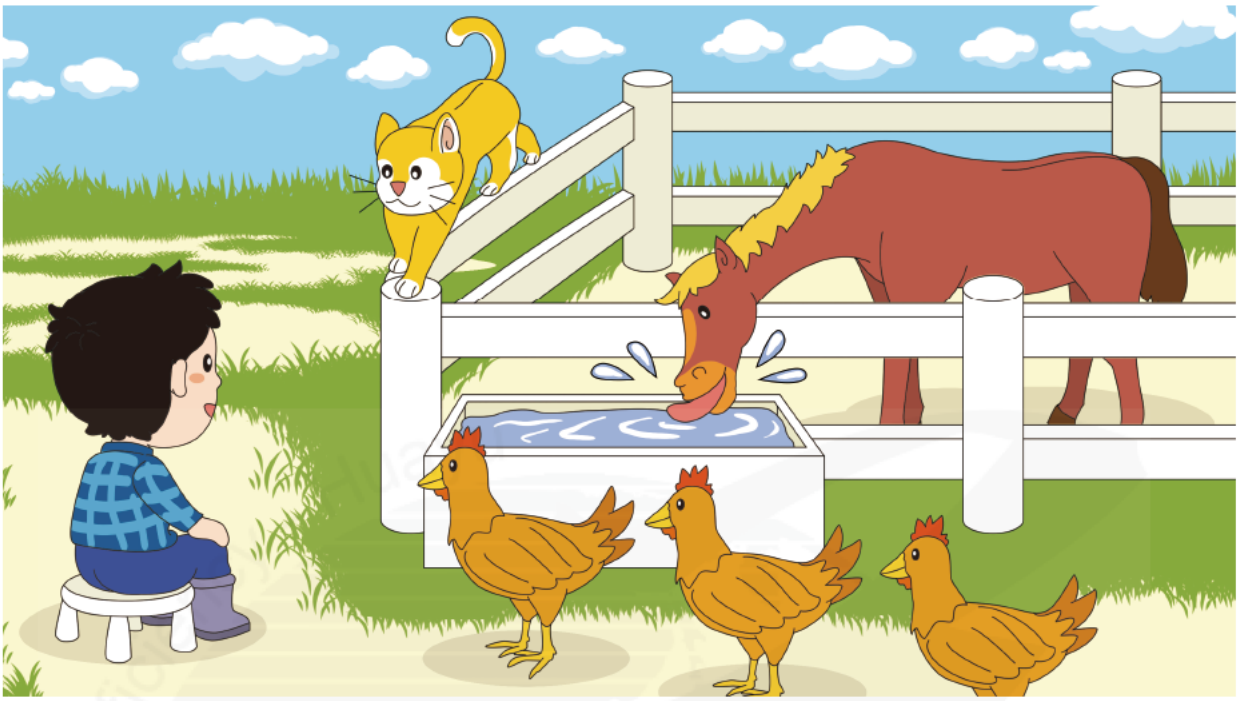

1.

① māo 貓 ㄇㄠ

② mǎ 馬 ㄇㄚˇ

③ tù zi 兔 ㄊㄨˋ 子 ˙ㄗ

2.

① yì zhī 一 ㄧˋ 隻 ㄓ

② liǎng zhī 兩 ㄌㄧㄤˇ 隻 ㄓ

③ sān zhī 三 ㄙㄢ 隻 ㄓ

答案：③、①

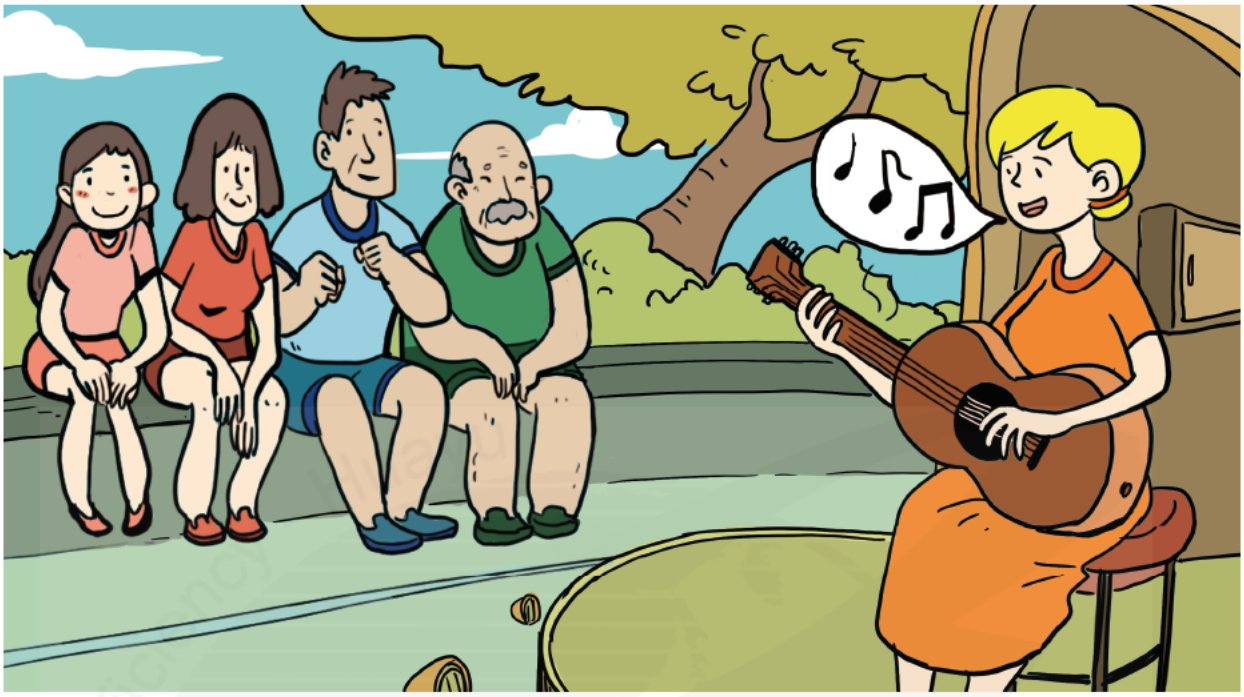

1.

① shāng diàn
商 ㄕㄤ 店 ㄉㄧㄢˋ

② cān tīng
餐 ㄘㄢ 廳 ㄊㄧㄥ

③ gōng yuán
公 ㄍㄨㄥ 園 ㄩㄢˊ

2.

① yí ge
一 ㄧˊ 個 ㄍㄜ˙

② sì ge
四 ㄙˋ 個 ㄍㄜ˙

③ wǔ ge
五 ㄨˇ 個 ㄍㄜ˙

答案：①、③

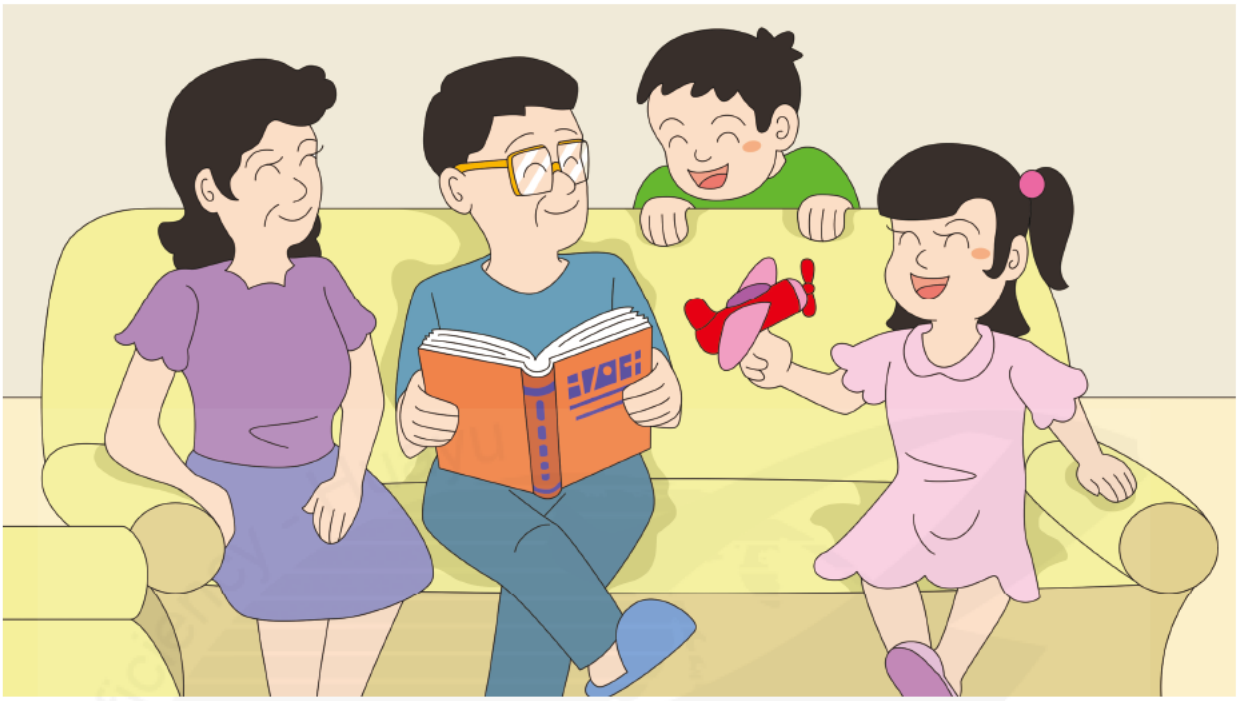

1.

① kàn shū
看 ㄎㄢˋ 書 ㄕㄨ

② chī dōng xi
吃 ㄔ 東 ㄉㄨㄥ 西 ㄒㄧ

③ kàn diàn shì
看 ㄎㄢˋ 電 ㄉㄧㄢˋ 視 ㄕˋ

2.

① mā ma
媽 ㄇㄚ 媽 ㄇㄚ

② nán hái
男 ㄋㄢˊ 孩 ㄏㄞˊ

③ nǚ hái
女 ㄋㄩˇ 孩 ㄏㄞˊ

答案：②、①



1.

① yí ge
一 個

② liǎng ge
兩 個

③ sān ge
三 個

2.

① guǒ zhī
果 汁

② kě lè
可 樂

③ niú nǎi
牛 奶

答案：②、①

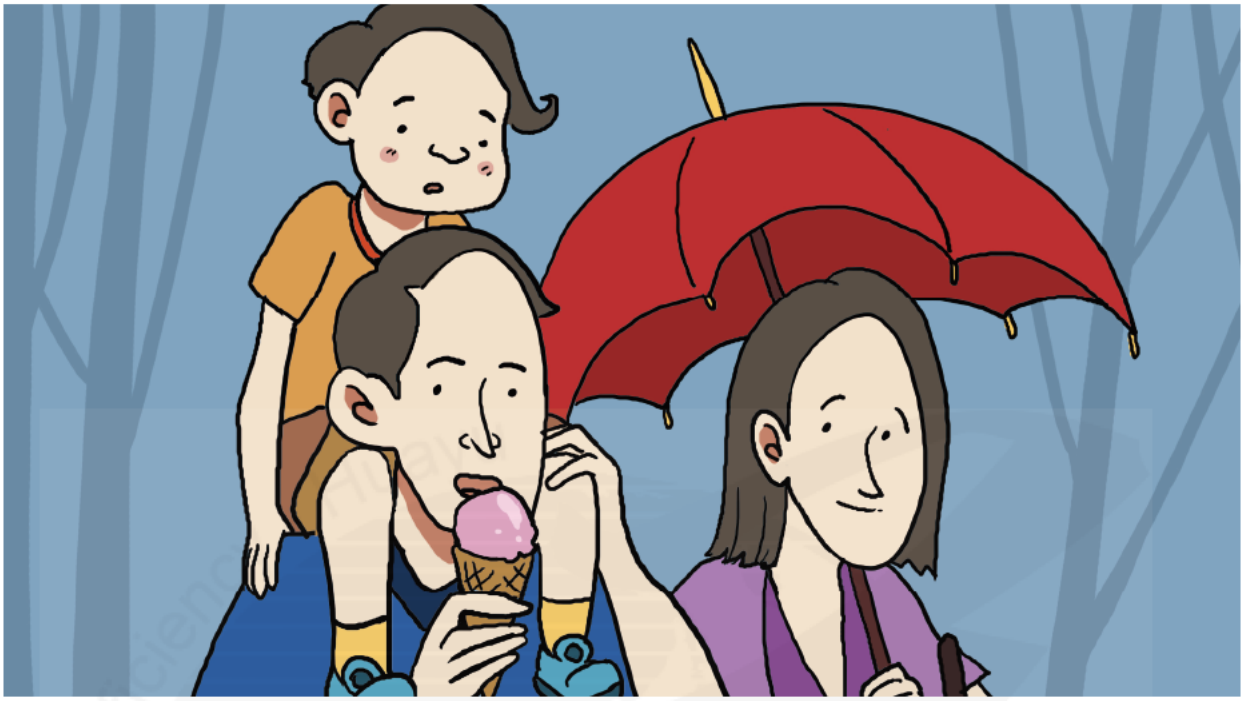

1.

① bǐ 筆 ㄅㄧˇ

② sǎn 傘 ㄙㄢˇ

③ huā 花 ㄏㄨㄚ

2.

① xiān shēng 先 ㄒㄧㄢ 生 ㄕㄥ

② tài tai 太 ㄊㄞˋ 太 ˙ㄊㄞ

③ xiǎo hái 小 ㄒㄧㄠˇ 孩 ㄏㄞˊ

答案：②、③



1.

① shuì jiào
睡ㄕㄨㄟˋ 覺ㄐㄧㄠˋ

② yùn dòng
運ㄩㄣˋ 動ㄉㄨㄥˋ

③ tiào wǔ
跳ㄊㄧㄠˋ 舞ㄨˇ

2.

① yī hào
一ㄧ－ 號ㄏㄠˋ

② sān hào
三ㄙㄢ 號ㄏㄠˋ

③ bā hào
八ㄅㄚ 號ㄏㄠˋ

答案：①、③

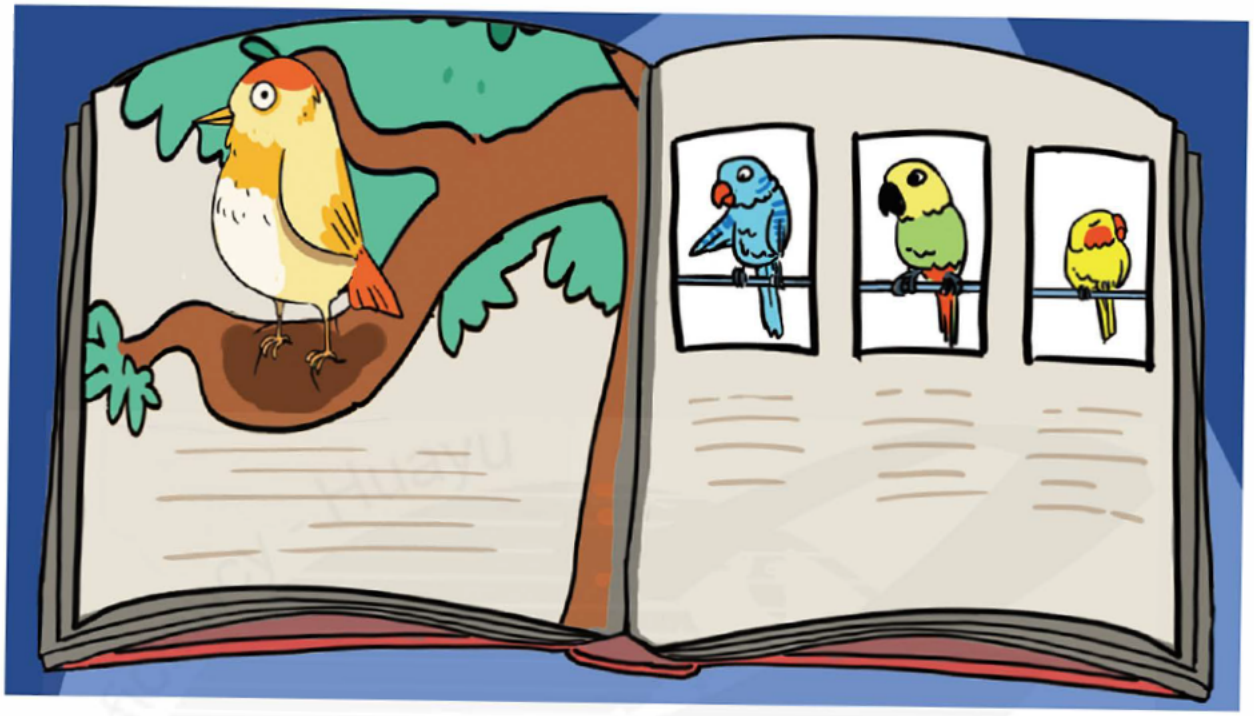

1.

① shū 書ㄕㄨ

② diàn shì 電ㄉㄧㄢˋ視ㄕˋ

③ dòng wù yuán 動ㄉㄨㄥˋ物ㄨˋ園ㄩㄢˊ

2.

① māo 貓ㄇㄠ

② gǒu 狗ㄍㄡˇ

③ niǎo 鳥ㄋㄧㄠˇ