兒童華語文能力測驗

萌 芽 級

【正體版】

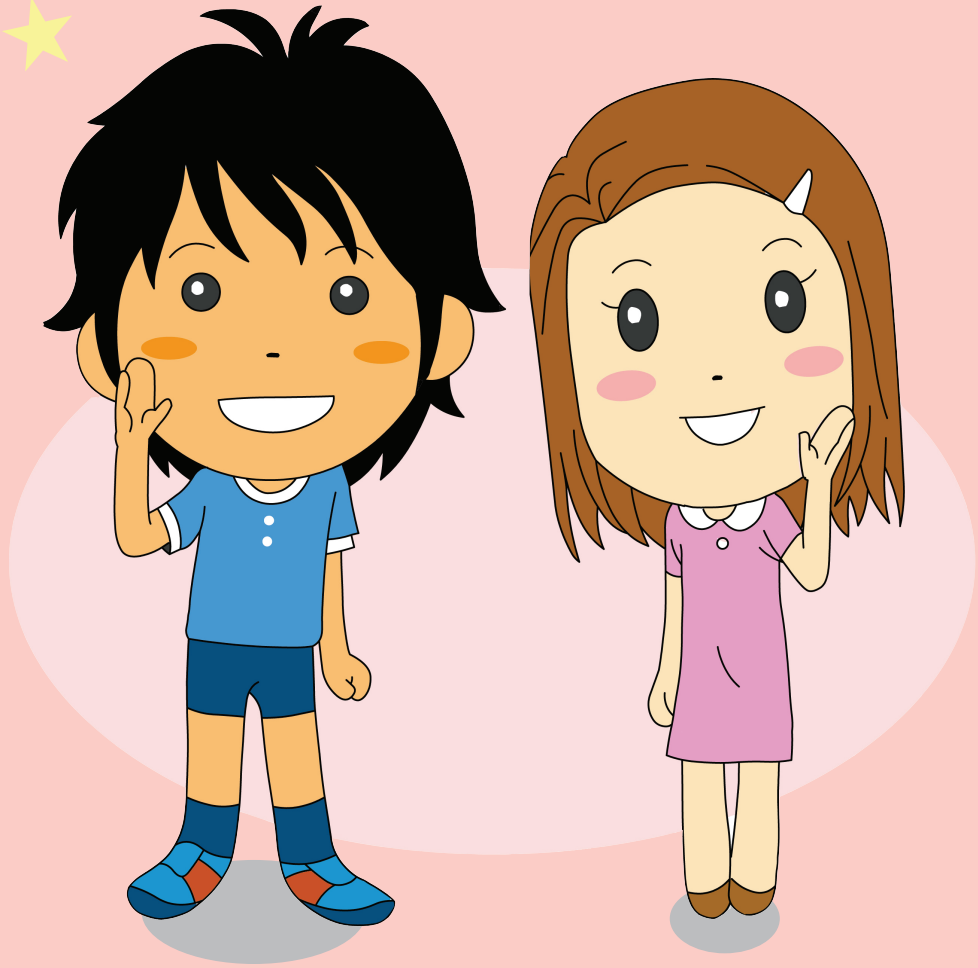

模擬試題

第一部分

聽力測驗

1 把正確答案的圓圈塗黑，共七題。

【例題】

● ② ③

1.

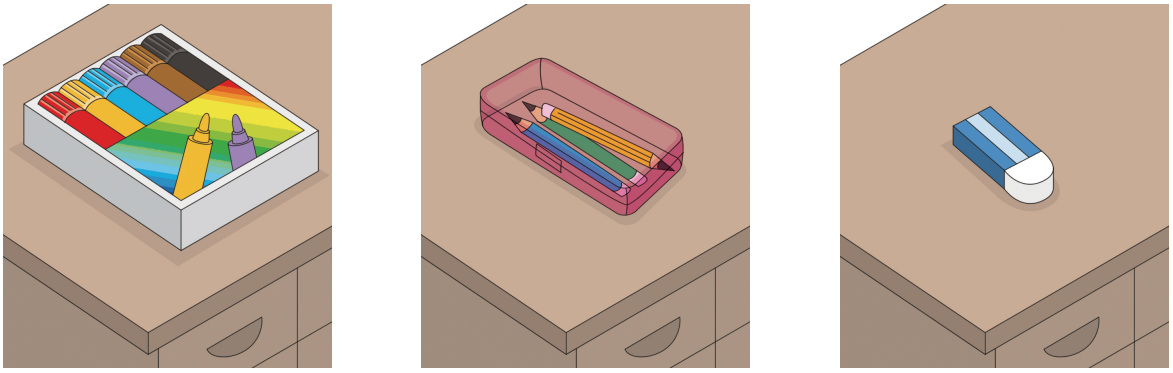

① ② ③

2.

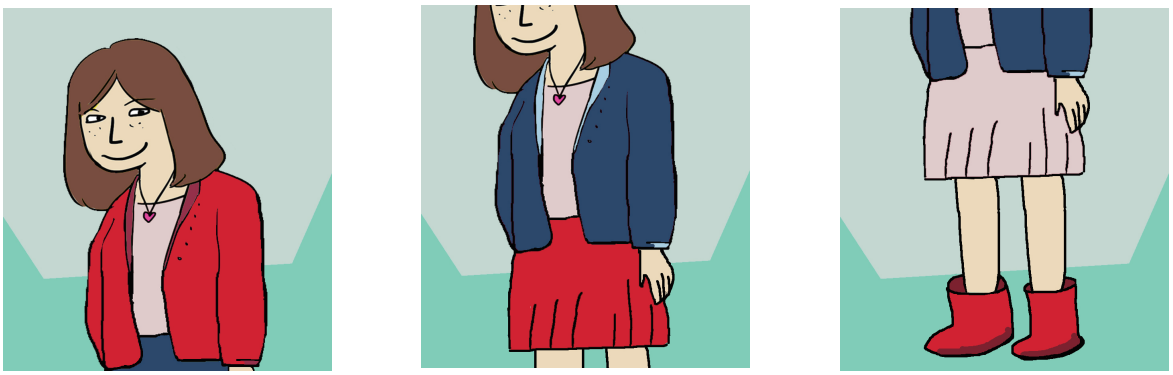

① ② ③

3.

①

②

③

4.

①

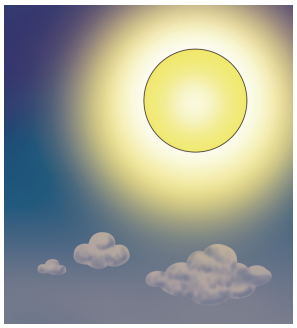

②

③

5.

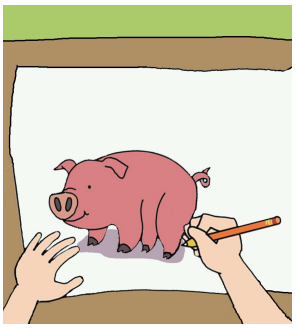

①

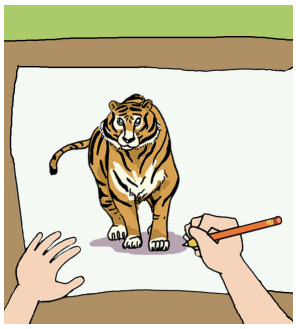

②

③

6.

①

②

③

7.

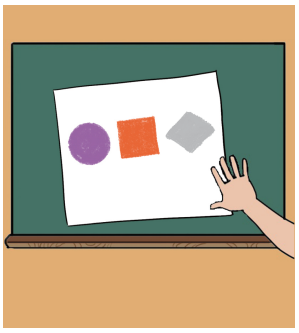

①

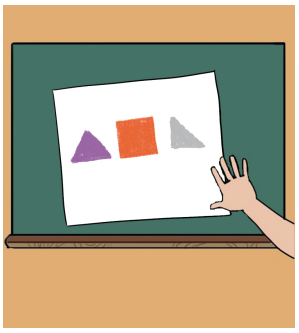

②

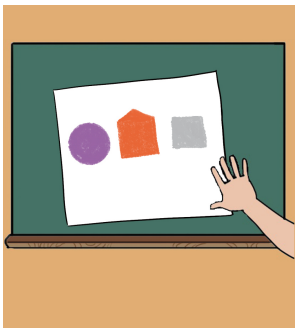

③

2 把正確答案的圓圈塗黑，共八題。

【例題】

① qíng tiān
晴ㄑㄧㄥˊ天ㄊㄧㄢ

● xià yǔ
下ㄒㄧㄚˋ雨ㄩˇ

③ xià xuě
下ㄒㄧㄚˋ雪ㄒㄩㄝˇ

1.

① yǐn liào
飲ㄧㄣˇ料ㄌㄧㄠˋ

② shuǐ guǒ
水ㄕㄨㄟˇ果ㄍㄨㄛˇ

③ wán jù
玩ㄨㄢˊ具ㄐㄩˋ

2.

① xiǎo gǒu
小ㄒㄧㄠˇ狗ㄍㄡˇ

② xiāng jiāo
香ㄒㄧㄤ蕉ㄐㄧㄠ

③ yǔ sǎn
雨ㄩˇ傘ㄙㄢˇ

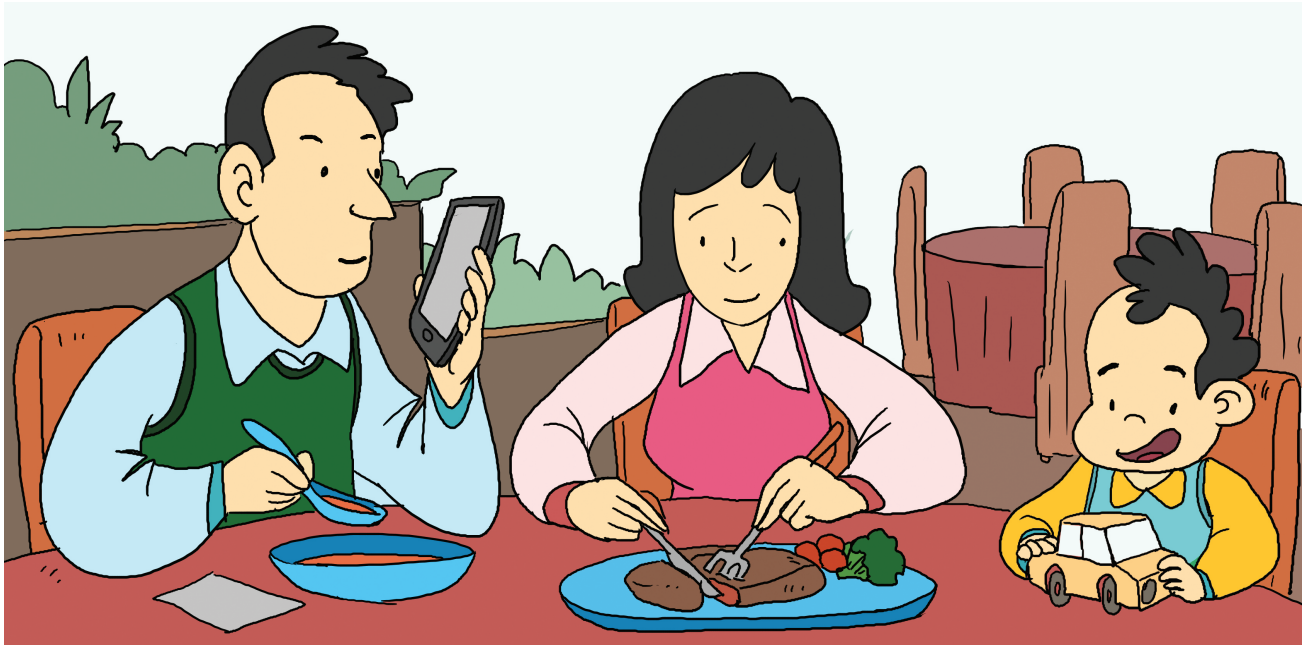

3.

① ròu
肉 ㄖㄡˋ

② cài
菜 ㄘㄞˋ

③ dàn
蛋 ㄉㄢˋ

4.

① kàn shǒu jī
看 ㄎㄢˋ 手 ㄕㄡˇ 機 ㄐㄧ

② chī dōng xi
吃 ㄔ 東 ㄉㄨㄥ 西 ㄒㄧ

③ wán qì chē
玩 ㄨㄢˊ 汽 ㄑㄧˋ 車 ㄔㄜ

5.

① xué xiào
學ㄒㄩㄝˊ校ㄒㄧㄠˋ

② gōng yuán
公ㄍㄨㄥ園ㄩㄢˊ

③ chē zhàn
車ㄔㄜ站ㄓㄢˋ

6.

① nǎi nai
奶ㄋㄞˇ奶ㄋㄞ˙

② mā ma
媽ㄇㄚ媽ㄇㄚ˙

③ nǚ hái
女ㄋㄩˇ孩ㄏㄞˊ

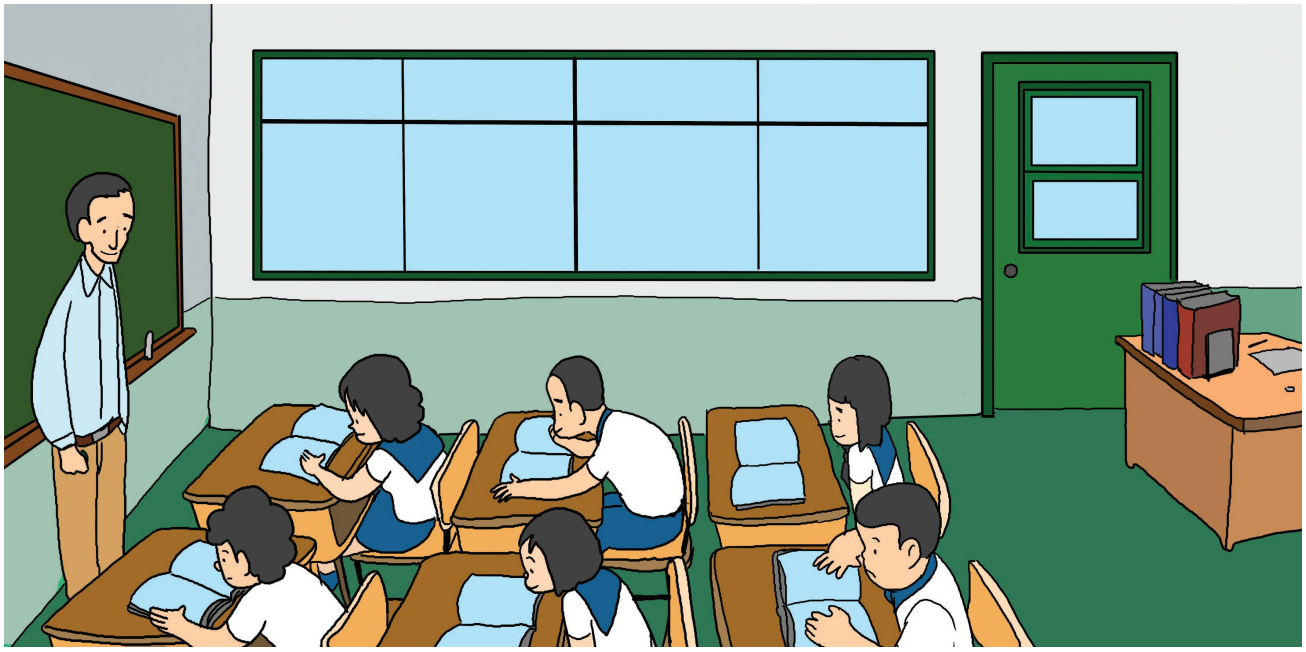

7.

① kàn shū
看ㄎㄢˋ書ㄕㄨ

② dǎ qiú
打ㄉㄚˇ球ㄑㄧㄡˊ

③ xià qí
下ㄒㄧㄚˋ棋ㄑㄧˊ

8.

① mén de qián miàn
門ㄇㄣˊ的ㄉㄜ前ㄑㄧㄢˊ面ㄇㄧㄢˋ

② jiào shì zhōng jiān
教ㄐㄧㄠˋ室ㄕˋ中ㄓㄨㄥ間ㄐㄧㄢ

③ hēi bǎn qián miàn
黑ㄏㄟ板ㄅㄢˇ前ㄑㄧㄢˊ面ㄇㄧㄢˋ

3 連到對的圖片，共五題。

【例題】

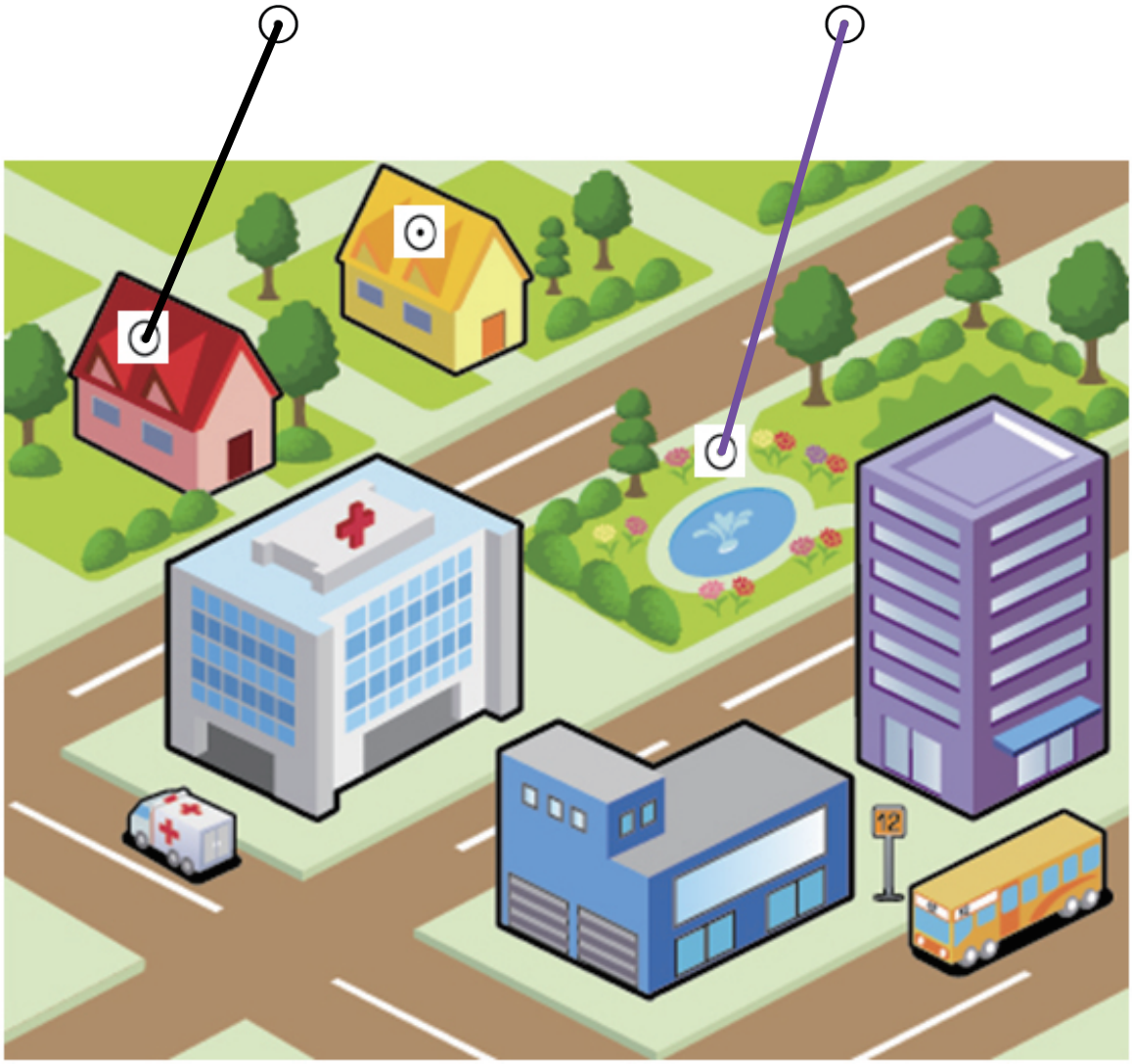

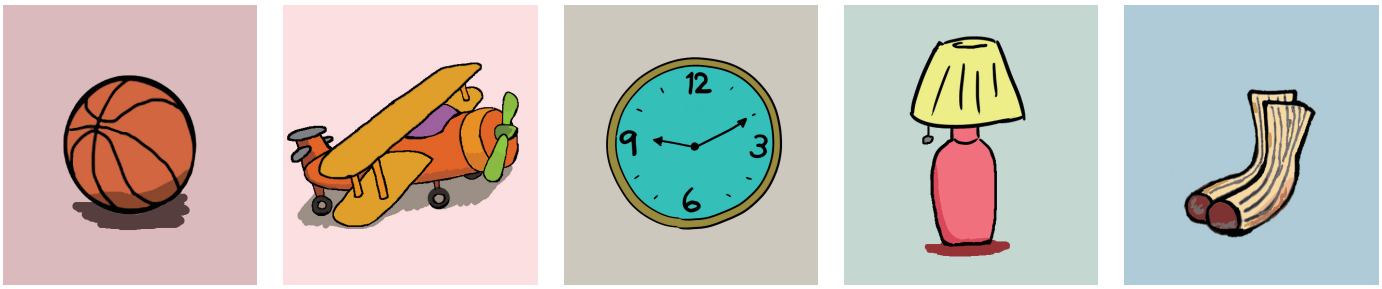
12
9
3
6

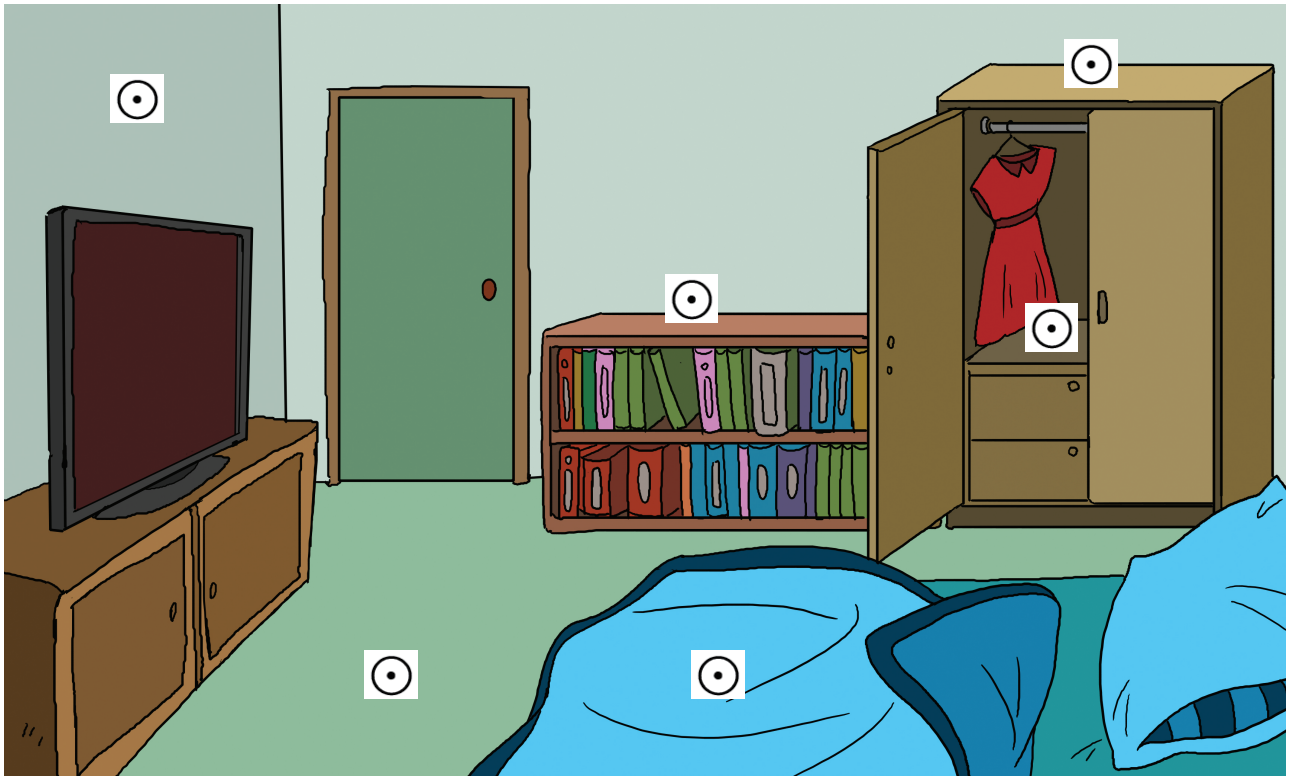

第二部分

閱讀測驗

1 把正確答案的圓圈塗黑，共六題。

【例題】

zhuō shàng fàng zhe niú nǎi
桌上放著牛奶。

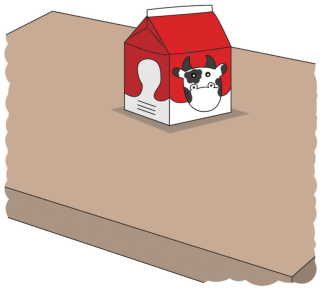

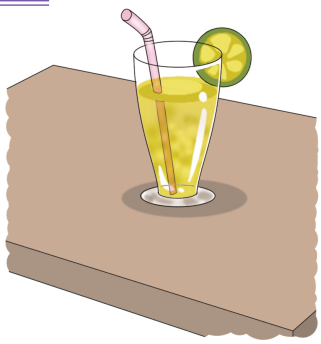

● ② ③

1. hēi sè de kù zi
黑色的褲子。

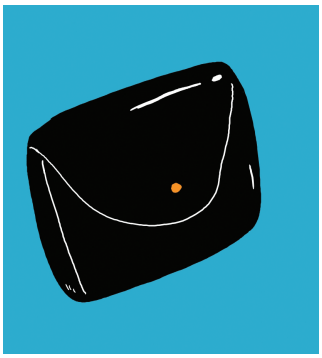

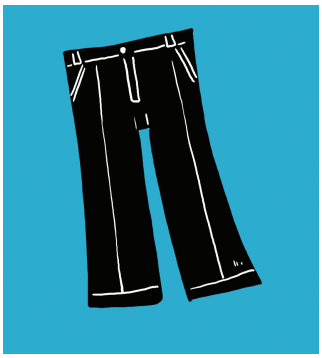

① ② ③

2. tā shì yī shēng
他是醫生。

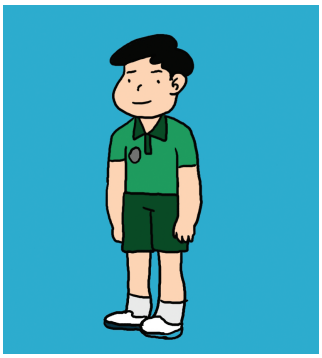

① ② ③

3. qǐng kàn dì liù yè
請看第六頁。

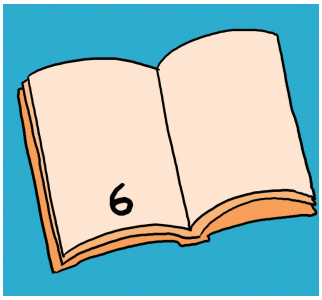

①

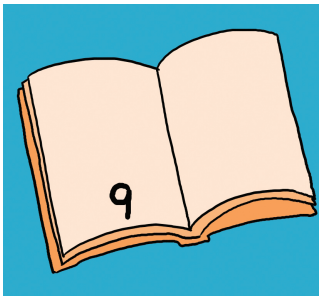

②

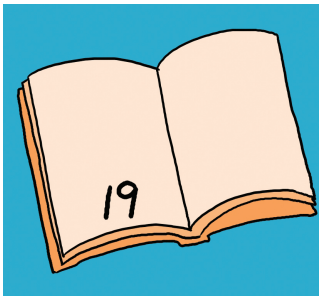

③

4. zhè shì diàn nǎo
這是電腦。

①

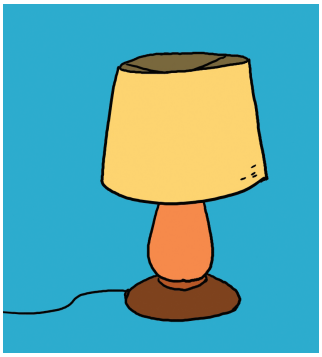

②

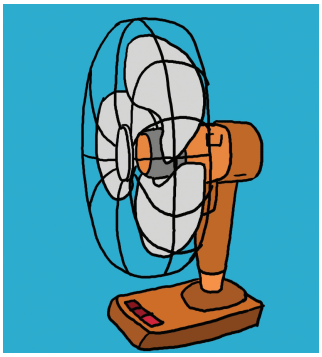

③

5. mèi mei ná zhe jiǎn dāo
妹妹拿著剪刀。

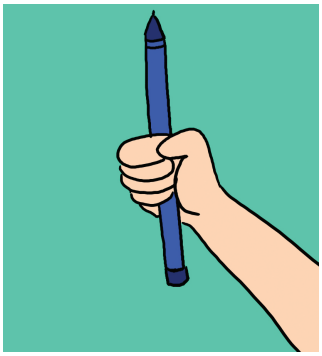

①

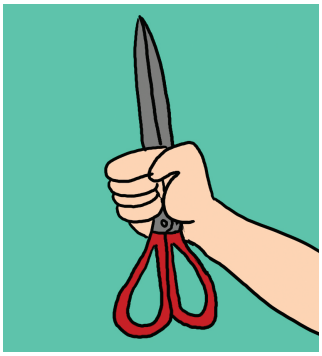

②

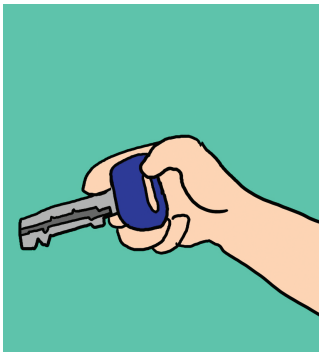

③

6. zhèr yǒu yì zhī lǎo shǔ
這兒有一隻老鼠。

①

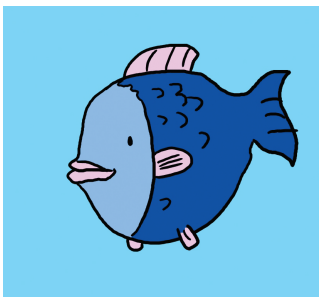

②

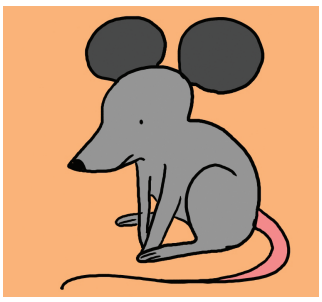

③

2 連到對的圖片，共四題。

【例題】

mèi mei qù yóu yǒng
妹ㄇㄟˋ妹ㄇㄟ去ㄑㄩˋ游ㄧㄡˊ泳ㄩㄥˇ。

gē ge zài yùn dòng
哥ㄍㄜ哥ㄍㄜ在ㄗㄞˋ運ㄩㄣˋ動ㄉㄨㄥˋ。

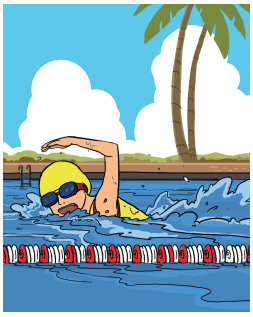

sān jiǎo xíng de zhuō zi
三角形的桌子

yuán xíng de yǐ zi
圓形的椅子

cháng fāng xíng de mén
長方形的門

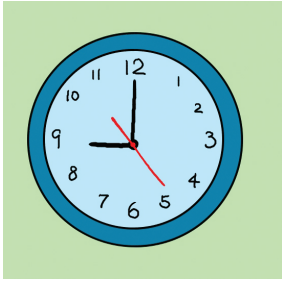

zhèng fāng xíng de chuāng hu
正方形的窗戶

3 在對的句子前面，把ⓥ塗黑；在錯的句子前面，把ⓧ塗黑；共六題。

【例題】

● ⓧ mā ma ná zhe pí bāo
媽ㄅㄚ媽ㄇㄚ拿ㄋㄚ著ㄓㄜ皮ㄆㄧ包ㄅㄠ。

ⓥ ● nǚ hái chuān hēi sè de qún zi
女ㄋㄩˇ孩ㄏㄞˊ穿ㄔㄨㄢ黑ㄏㄟ色ㄙㄜˋ的ㄉㄜ裙ㄑㄩㄣˊ子ㄗ。

(一)

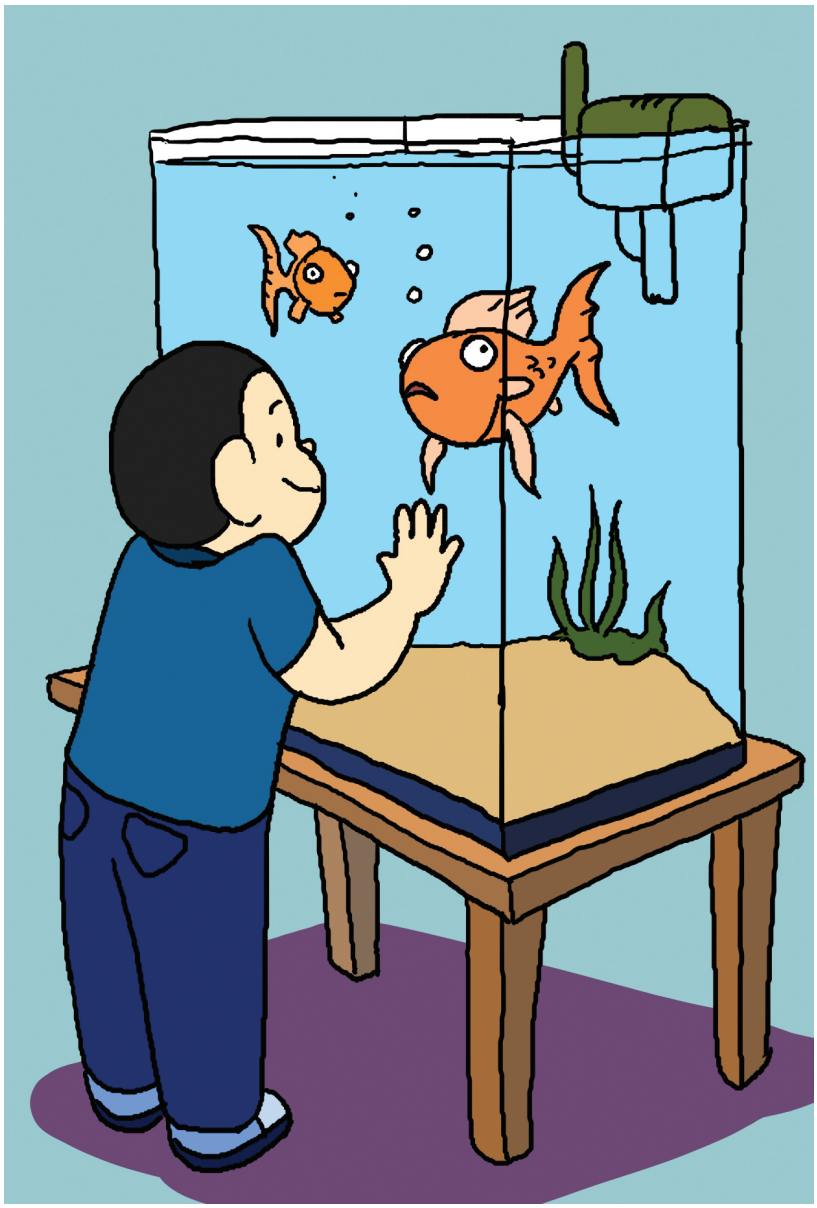

1. Ⓥ Ⓧ

nán hái zuò zhe

男ㄋㄢˊ孩ㄏㄞˊ坐ㄗㄨㄛˋ著ㄓㄜ。

2. Ⓥ Ⓧ

nán hái zài kàn yú

男ㄋㄢˊ孩ㄏㄞˊ在ㄗㄞˋ看ㄎㄢˋ魚ㄩˊ。

（二）

3. Ⓥ Ⓧ

mèi mei zài xǐ shǒu

妹ㄇㄟˋ妹ㄇㄟ˙在ㄗㄞˋ洗ㄒㄧˇ手ㄕㄡˇ。

4. Ⓥ Ⓧ

shuǐ hú zài zhuō zi shàng miàn

水ㄕㄨㄟˇ壶ㄏㄨˊ在ㄗㄞˋ桌ㄓㄨㄛ子ㄗ˙上ㄕㄤˋ面ㄇㄧㄢˋ。

（三）

5. Ⓥ Ⓧ

tiān shàng yǒu yì zhī niǎo

天ㄊㄧㄢ 上ㄕㄤˋ 有ㄧㄡˇ 一ㄧˋ 隻ㄓ 鳥ㄋㄧㄠˇ 。

6. Ⓥ Ⓧ

tā men zài fáng zi wài miàn

他ㄊㄚ 們˙ㄇㄣ 在ㄗㄞˋ 房ㄈㄤˊ 子˙ㄗ 外ㄨㄞˋ 面ㄇㄧㄢˋ 。

4 把正確答案的圓圈塗黑，共四題。

【例題】

zhōng jiān de xiǎo hái huà le shé me

中間的小孩畫了什麼？

1 xià yǔ 下雨

2 tài yáng 太陽

3 xià xuě 下雪

(一)

mā ma chuān shé me yán sè de yī fu

1. 媽ㄇㄚ媽ㄇㄚ穿ㄔㄨㄢ什ㄕㄣˊ麼ㄇㄜ顏ㄧㄢˊ色ㄙㄜˋ的ㄉㄜ衣ㄧ服ㄈㄨ?

① hóng sè
紅ㄏㄨㄥˊ色ㄙㄜˋ

② bái sè
白ㄅㄞˊ色ㄙㄜˋ

③ lán sè
藍ㄌㄢˊ色ㄙㄜˋ

mā ma zài kàn shé me

2. 媽ㄇㄚ媽ㄇㄚ在ㄗㄞˋ看ㄎㄢˋ什ㄕㄣˊ麼ㄇㄜ?

① wài tào
外ㄨㄞˋ套ㄊㄠˋ

② mào zi
帽ㄇㄠˋ子ㄗ

③ qún zi
裙ㄑㄩㄣˊ子ㄗ

(二)

3. tā men zài zuò shé me
他們在做什麼?

① yóu yǒng
游泳

② dǎ qiú
打球

③ tiào wǔ
跳舞

4. huáng sè yī fu de nán hái shì jǐ hào
黃色衣服的男孩是幾號?

① yī hào
一號

② qī hào
七號

③ jiǔ hào
九號

萌芽級聽力題目

第一大題：聽力選圖

【例題】
爺爺回來了。

1. 桌子上有鉛筆。
2. 姊姊穿著紅色的裙子。
3. 哥哥要吃蘋果。
4. 今天星星真漂亮。
5. 弟弟畫了一隻豬。
6. 天空上有一隻小鳥。
7. 紙上有三角形。

第二大題：看圖回答

【例題】
女孩畫了什麼？

1. 火車上賣什麼？
2. 男孩的衣服上是什麼？
3. 媽媽在吃什麼？
4. 小孩在做什麼？
5. 她們在哪裡？
6. 誰最高？
7. 學生在做什麼？
8. 老師站在哪裡？

第三大題：聽力連連看

【例題】
小明戴著帽子，在花園裡看花。

1. 燈在衣櫃上面。
2. 飛機在棉被上面。
3. 時鐘下面有一個大電視。
4. 籃球在衣櫃裡面。
5. 弟弟把髒襪子放在地上。

萌芽級試題解答

聽力測驗

1 聽力選圖

1.② 2.② 3.③ 4.③ 5.① 6.① 7.②

2 看圖回答

1.① 2.① 3.① 4.③ 5.③ 6.② 7.① 8.③

3 聽力連連看

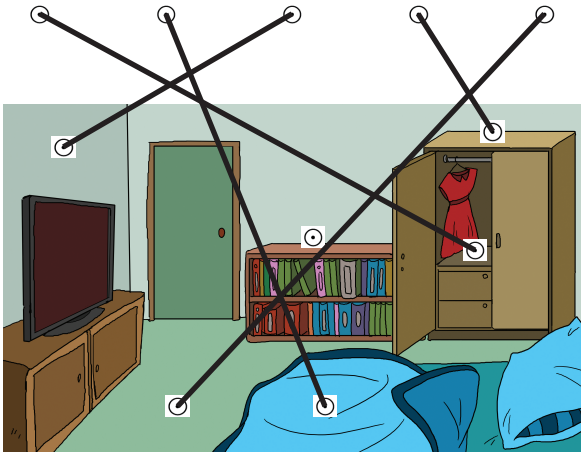

閱讀測驗

1 閱讀選圖

1.③ 2.② 3.① 4.① 5.② 6.③

2 圖文連連看

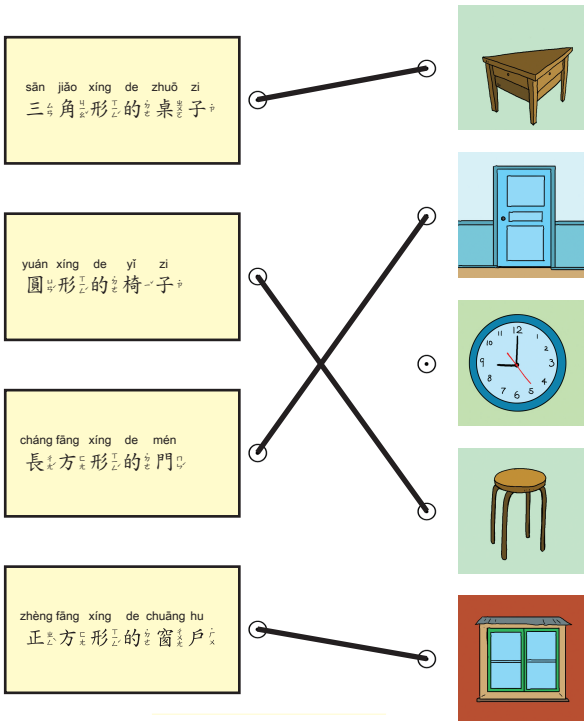

3 看圖辨義

1.ⓧ 2.ⓥ 3.ⓥ 4.ⓧ 5.ⓧ 6.ⓥ

4 看圖回答

1.① 2.③ 3.② 4.③